

# Morph

Morph Management, 36 Jangmun-ro Yongsan-gu Seoul Korea ZIP 04393 | Phone: +82 2 797 7200



**DRIELLE VALERETTO** (@driellevaleretto)

Height 182/5'11.5" Bust 81/32" Waist 60/23.5" Hips 86/34" Hair Brown Eyes Blue/Green Born in 1900



# Morph

Morph Management, 36 Jangmun-ro Yongsan-gu Seoul Korea ZIP 04393 | Phone: +82 2 797 7200



DRIELLE VALERETTO (@driellevaleretto)

Height 182/5'11.5" Bust 81/32" Waist 60/23.5" Hips 86/34" Hair Brown Eyes Blue/Green Born in 1900

# Morph

Morph Management, 36 Jangmun-ro Yongsan-gu Seoul Korea ZIP 04393 | Phone: +82 2 797 7200



**DRIELLE VALERETTO (@driellevaleretto)**

Height 182/5'11.5" Bust 81/32" Waist 60/23.5" Hips 86/34" Hair Brown Eyes Blue/Green Born in 1900

# Morph

Morph Management, 36 Jangmun-ro Yongsan-gu Seoul Korea ZIP 04393 | Phone: +82 2 797 7200



tube top tulle long dress by DIOR  
navy double breasted long coat by LUCKY CHOUETTE  
stripe printed silk scarf by CELINE  
grey fedora by JAMIE & BELL

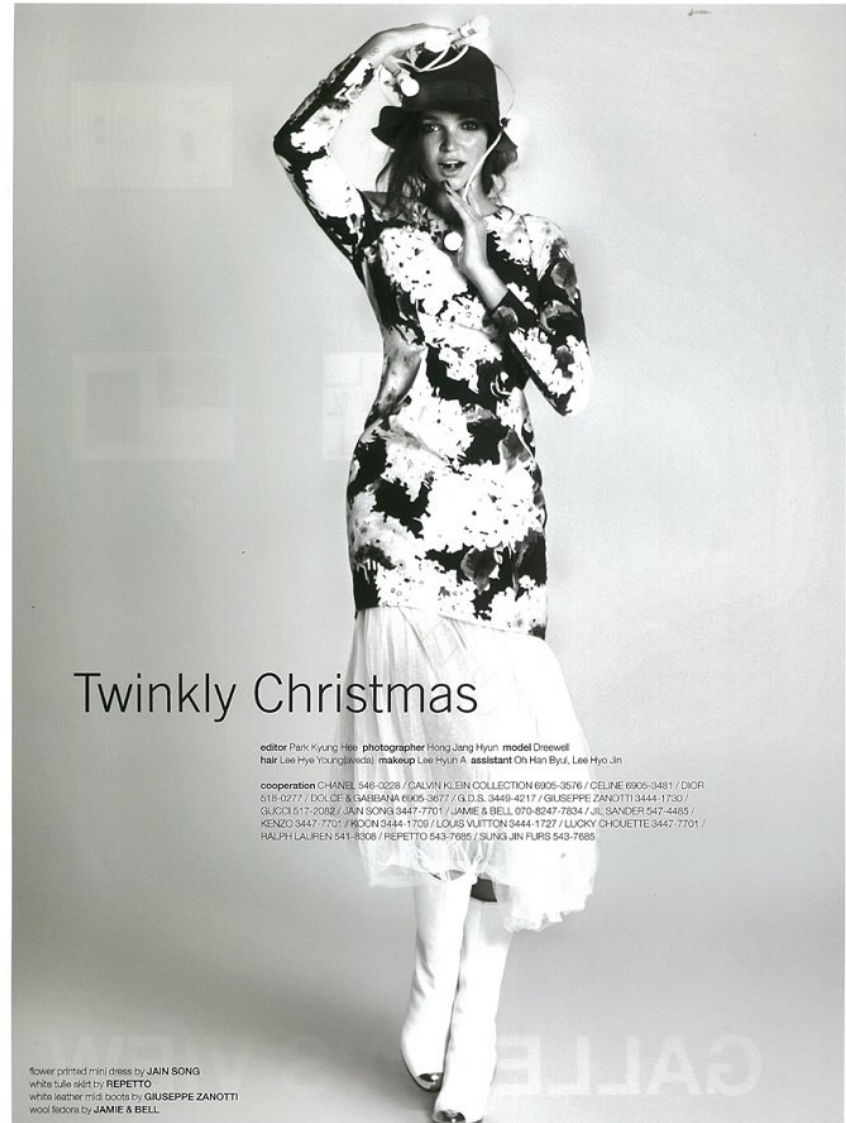

## Twinkly Christmas

editor Park Kyung-hee photographer Hong Jang Hyun model Dreevelli  
hair Lee Hye Young(wedda) makeup Lee Hyun A assistant Oh Han Byul, Lee Hyo Jin

cooperation CHANEL 348-0228 / CALVIN KLEIN COLLECTION 6905-3576 / CELINE 6905-3481 / DIOR  
516-0277 / DOLCE & GABBANA 6905-3677 / G.D.S. 9449-4217 / GIUSEPPE ZANOTTI 3444-1730 /  
GLICCI 517-2082 / JAIN SONG 3447-7701 / JAMIE & BELL 070-8247-7834 / JIL SANDER 547-4465 /  
KENZO 3447-7701 / KOON 3444-1709 / LOUIS VUITTON 3444-1727 / LUCKY CHOUETTE 3447-7701 /  
RALPH LAUREN 541-8308 / REPETTO 543-7685 / SUNG JIN FURS 543-7685

flower printed mini dress by JAIN SONG  
white tulle skirt by REPETTO  
white leather mule boots by GIUSEPPE ZANOTTI  
wool fedora by JAMIE & BELL

**DRIELLE VALERETTO (@driellevaleretto)**

Height 182/5'11.5" Bust 81/32" Waist 60/23.5" Hips 86/34" Hair Brown Eyes Blue/Green Born in 1900

# Morph

Morph Management, 36 Jangmun-ro Yongsan-gu Seoul Korea ZIP 04393 | Phone: +82 2 797 7200



peach color long dress by CALVIN KLEIN COLLECTION  
oversized white knit pullover by CELINE  
white leather midi boots by GIUSEPPE ZANOTTI  
wool fedora by JAMIE & BELL



black tube top long dress by RALPH LAUREN  
gingham check sleeveless dress by KENZO  
black lace-up booties by LOUIS VUITTON  
white color fox fur stole by HANI Y  
wool fedora by JAMIE & BELL

**DRIELLE VALERETTO (@driellevaleretto)**

Height 182/5'11.5" Bust 81/32" Waist 60/23.5" Hips 86/34" Hair Brown Eyes Blue/Green Born in 1900

# Morph

Morph Management, 36 Jangmun-ro Yongsan-gu Seoul Korea ZIP 04393 | Phone: +82 2 797 7200



화이트 머피 셔츠는 핵사 베이 구호(02-540-4723), 블랙 세틴 칼라를 덧댄 비로크풍 재킷은 마루(02-3444-1730).



Seasonal Update  
여제이는 카타린 케본을 읽고 붉은 불계  
달아오른 플라타의 관능적인 매력,  
how to 소녀의 이미지를 극대화하기 위해  
카타린의 차트를 강조한 색, 비어드 핑크  
같은 밝은색을 신사해들 다 갈라져 바운  
스한 카타린에 입은 카우치 카부를 눈앞  
배운 장면에 선풍적이고 감동 역시  
순정영화도 감미롭게 잡아 샹타를 주었다.  
뿌듯 당시의 새틴 퀘이스는 극히 빈, 있던  
중에서 상복 비로크는 주, 밀려 플러터  
백 리복되어 장사는 개척한 것 신주  
가야 좋은 스타일리스트 소싱됨.

**DRIELLE VALERETTO (@driellevaleretto)**

Height 182/5'11.5" Bust 81/32" Waist 60/23.5" Hips 86/34" Hair Brown Eyes Blue/Green Born in 1900

# Morph

Morph Management, 36 Jangmun-ro Yongsan-gu Seoul Korea ZIP 04393 | Phone: +82 2 797 7200



DRIELLE VALERETTO (@driellevaleretto)

Height 182/5'11.5" Bust 81/32" Waist 60/23.5" Hips 86/34" Hair Brown Eyes Blue/Green Born in 1900



# Morph

Morph Management, 36 Jangmun-ro Yongsan-gu Seoul Korea ZIP 04393 | Phone: +82 2 797 7200

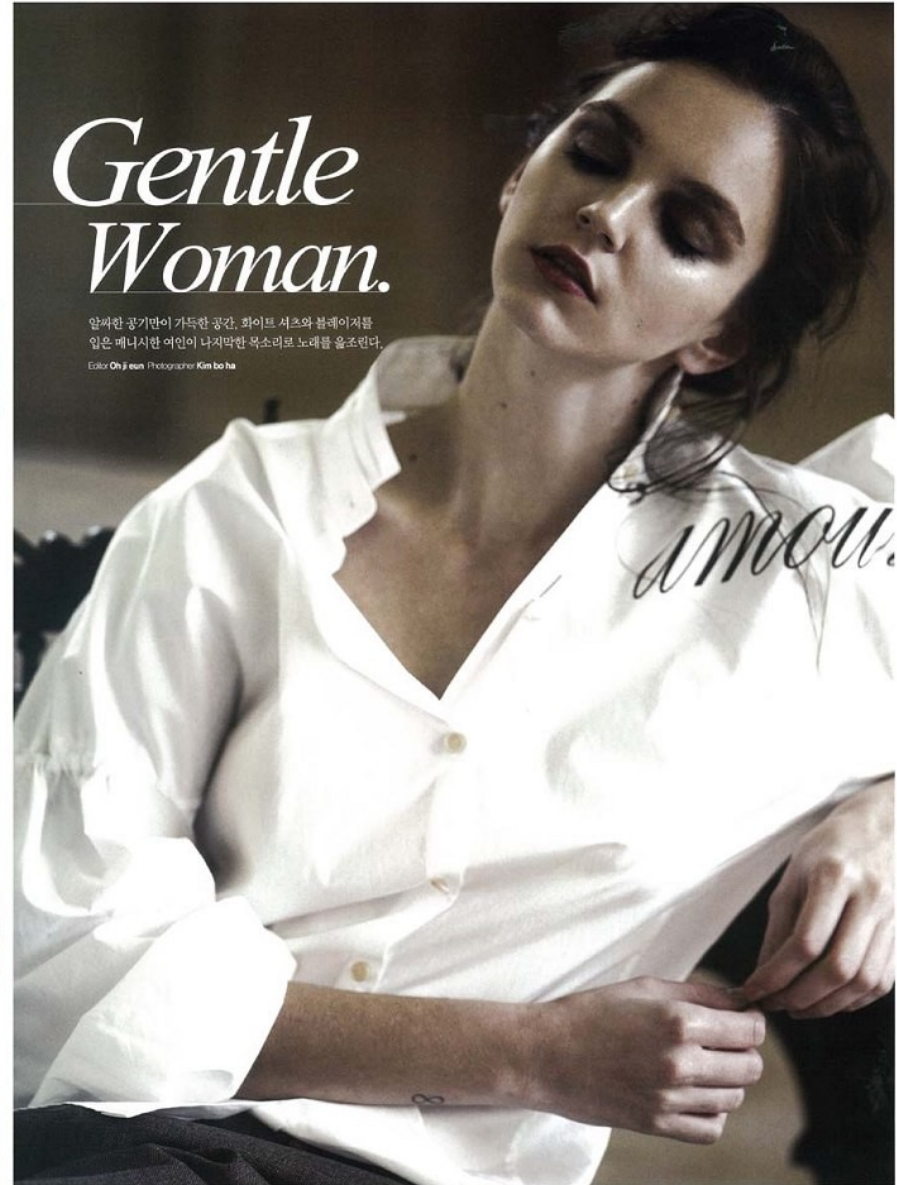

**DRIELLE VALERETTO** (@driellevaleretto)

Height 182/5'11.5" Bust 81/32" Waist 60/23.5" Hips 86/34" Hair Brown Eyes Blue/Green Born in 1900

# Morph

Morph Management, 36 Jangmun-ro Yongsan-gu Seoul Korea ZIP 04393 | Phone: +82 2 797 7200



SECRETO



SECRETO

**DRIELLE VALERETTO (@driellevaleretto)**

Height 182/5'11.5" Bust 81/32" Waist 60/23.5" Hips 86/34" Hair Brown Eyes Blue/Green Born in 1900

# Morph

Morph Management, 36 Jangmun-ro Yongsan-gu Seoul Korea ZIP 04393 | Phone: +82 2 797 7200



원작 | 로렌티노 샤를 앙리에르가 디자인한 폴리아트 시크  
구슬 가리개 | 에디터 그레이 반츠 **폴리아트 시크** 2019년 1월  
오른쪽 | 가슴과 등 라인의 갱신 디자인이 특징인 폴리아트  
세인트 로렌티노, 프랑키 가리이 **폴리아트 시크** 가리개

Winter '12



오른쪽 | 투스한 실루엣 소재의 화이트 폴리아트 **폴리아트 시크** 폴리아트 시크  
스트레치 소재의 에디트 반츠 **폴리아트 시크** 폴리아트 시크 **폴리아트 시크** 2019년 1월  
화이트 폴리아트 시크 **폴리아트 시크** 폴리아트 시크 **폴리아트 시크** 가리개

왼쪽 | 화이트 시크 **폴리아트 시크** 폴리아트 시크, 블랙 레스터 **폴리아트 시크** 폴리아트 시크  
네이비 컬러의 폴리아트 시크 **폴리아트 시크** 폴리아트 시크 **폴리아트 시크** 가리개  
그레이 **폴리아트 시크** 폴리아트 시크 **폴리아트 시크** 가리개

Winter '12

DRIELLE VALERETTO (@driellevaleretto)

Height 182/5'11.5" Bust 81/32" Waist 60/23.5" Hips 86/34" Hair Brown Eyes Blue/Green Born in 1900

# Morph

Morph Management, 36 Jangmun-ro Yongsan-gu Seoul Korea ZIP 04393 | Phone: +82 2 797 7200



SECRET

**DRIELLE VALERETTO** (@driellevaleretto)

Height 182/5'11.5" Bust 81/32" Waist 60/23.5" Hips 86/34" Hair Brown Eyes Blue/Green Born in 1900

# Morph

Morph Management, 36 Jangmun-ro Yongsan-gu Seoul Korea ZIP 04393 | Phone: +82 2 797 7200



4484 100% 울 블레이징 웨이브 패턴의 고급스러운 소재를 사용하여 디자인된 블랙 컬러의 겨울 패션 아이템입니다. 이 컬렉션은 현대적이고 세련된 디자인을 특징으로 하며, 다양한 스타일의 옷을 선보이고 있습니다. 이 컬렉션의 모든 제품은 최고 품질의 소재로 제작되었으며, 편안하고 편안한 착용감을 제공합니다. 이 컬렉션의 모든 제품은 현대적이고 세련된 디자인을 특징으로 하며, 다양한 스타일의 옷을 선보이고 있습니다. 이 컬렉션의 모든 제품은 최고 품질의 소재로 제작되었으며, 편안하고 편안한 착용감을 제공합니다.

Winter 12

HYUNDAI  
DEPARTMENT STORE

현대백화점 입구정본점 무역센터점  
02)547-2233 02)532-2233



크리스마스 사은대축제  
11.23 ▶ 12.9

DRIELLE VALERETTO (@driellevaleretto)

Height 182/5'11.5" Bust 81/32" Waist 60/23.5" Hips 86/34" Hair Brown Eyes Blue/Green Born in 1900

# Morph

Morph Management, 36 Jangmun-ro Yongsan-gu Seoul Korea ZIP 04393 | Phone: +82 2 797 7200



011-839-0000, 011-839-0001, 011-839-0002, 011-839-0003, 011-839-0004, 011-839-0005, 011-839-0006, 011-839-0007, 011-839-0008, 011-839-0009, 011-839-0010, 011-839-0011, 011-839-0012, 011-839-0013, 011-839-0014, 011-839-0015, 011-839-0016, 011-839-0017, 011-839-0018, 011-839-0019, 011-839-0020, 011-839-0021, 011-839-0022, 011-839-0023, 011-839-0024, 011-839-0025, 011-839-0026, 011-839-0027, 011-839-0028, 011-839-0029, 011-839-0030, 011-839-0031, 011-839-0032, 011-839-0033, 011-839-0034, 011-839-0035, 011-839-0036, 011-839-0037, 011-839-0038, 011-839-0039, 011-839-0040, 011-839-0041, 011-839-0042, 011-839-0043, 011-839-0044, 011-839-0045, 011-839-0046, 011-839-0047, 011-839-0048, 011-839-0049, 011-839-0050, 011-839-0051, 011-839-0052, 011-839-0053, 011-839-0054, 011-839-0055, 011-839-0056, 011-839-0057, 011-839-0058, 011-839-0059, 011-839-0060, 011-839-0061, 011-839-0062, 011-839-0063, 011-839-0064, 011-839-0065, 011-839-0066, 011-839-0067, 011-839-0068, 011-839-0069, 011-839-0070, 011-839-0071, 011-839-0072, 011-839-0073, 011-839-0074, 011-839-0075, 011-839-0076, 011-839-0077, 011-839-0078, 011-839-0079, 011-839-0080, 011-839-0081, 011-839-0082, 011-839-0083, 011-839-0084, 011-839-0085, 011-839-0086, 011-839-0087, 011-839-0088, 011-839-0089, 011-839-0090, 011-839-0091, 011-839-0092, 011-839-0093, 011-839-0094, 011-839-0095, 011-839-0096, 011-839-0097, 011-839-0098, 011-839-0099, 011-839-0100

프리온 줄여 사기 크리스탈 아이젠은 페르소나, 나뭇잎 형태 골드 네크리스는 라사르유얼의 레피드산 골드 제인 등 네크리스는 '12만원부터 비즈 등 네크리스는 7만5천원부터 시작하여  
 (원순) 동등 크리스탈 향료와 함께 크리스탈 스톱워치로 유니 버블은 태피트, 빅 시어스 등은 7만5천원부터 시작하여  
 (오른손) 가장 크기의 레피드산 링은 7만5천원부터, 황금 레피드산 19캐럿 다이아몬드 같은 가격 이상 골든루  
 달콤한 잔물결 실드 스톱워치 네크리스는 스모키로사키, 크리스탈 팔찌 가격 10만 이상부터 시작하여 뉴가데, 레피드산 세련된 볼드한 진주 네크리스는 27만5천원  
 제디드일, 숨쉬기 쉽게 물이 가 떨어지는 드레스는 3만5천원부터 비블러기 아름다움에 에버리스는 가격 미정 유에틸로, 붉은 크리스탈 풍자 워치부터 더 크리스탈

다이아몬드가 세팅된 골드 컬러 옐로 골드 네크리스는 1만2000원부터 골든루  
 (원순) 아이젠의 팔찌 팔찌는 40만원 이상부터, 다이아몬드가 두 겹으로 세팅된 스톱워치 등은 7만5천원부터 골든루  
 (오른손) 가장 크기의 레피드산 링은 7만5천원부터, 황금 레피드산 19캐럿 다이아몬드 같은 가격 이상 골든루  
 달콤한 잔물결 실드 스톱워치 네크리스는 스모키로사키, 크리스탈 팔찌 가격 10만 이상부터 시작하여 뉴가데, 레피드산 세련된 볼드한 진주 네크리스는 27만5천원  
 제디드일, 숨쉬기 쉽게 물이 가 떨어지는 드레스는 3만5천원부터 비블러기 아름다움에 에버리스는 가격 미정 유에틸로, 붉은 크리스탈 풍자 워치부터 더 크리스탈

DRIELLE VALERETTO (@driellevaleretto)

Height 182/5'11.5" Bust 81/32" Waist 60/23.5" Hips 86/34" Hair Brown Eyes Blue/Green Born in 1900

# Morph

Morph Management, 36 Jangmun-ro Yongsan-gu Seoul Korea ZIP 04393 | Phone: +82 2 797 7200



DRIELLE VALERETTO (@driellevaleretto)

Height 182/5'11.5" Bust 81/32" Waist 60/23.5" Hips 86/34" Hair Brown Eyes Blue/Green Born in 1900

# Morph

Morph Management, 36 Jangmun-ro Yongsan-gu Seoul Korea ZIP 04393 | Phone: +82 2 797 7200



DRIELLE VALERETTO (@driellevaleretto)

Height 182/5'11.5" Bust 81/32" Waist 60/23.5" Hips 86/34" Hair Brown Eyes Blue/Green Born in 1900



# Morph

Morph Management, 36 Jangmun-ro Yongsan-gu Seoul Korea ZIP 04393 | Phone: +82 2 797 7200



DRIELLE VALERETTO (@driellevaleretto)

Height 182/5'11.5" Bust 81/32" Waist 60/23.5" Hips 86/34" Hair Brown Eyes Blue/Green Born in 1900

# Morph

Morph Management, 36 Jangmun-ro Yongsan-gu Seoul Korea ZIP 04393 | Phone: +82 2 797 7200



DRIELLE VALERETTO (@driellevaleretto)

Height 182/5'11.5" Bust 81/32" Waist 60/23.5" Hips 86/34" Hair Brown Eyes Blue/Green Born in 1900

# Morph

Morph Management, 36 Jangmun-ro Yongsan-gu Seoul Korea ZIP 04393 | Phone: +82 2 797 7200



**DRIELLE VALERETTO** (@driellevaleretto)

Height 182/5'11.5" Bust 81/32" Waist 60/23.5" Hips 86/34" Hair Brown Eyes Blue/Green Born in 1900

# Morph

Morph Management, 36 Jangmun-ro Yongsan-gu Seoul Korea ZIP 04393 | Phone: +82 2 797 7200

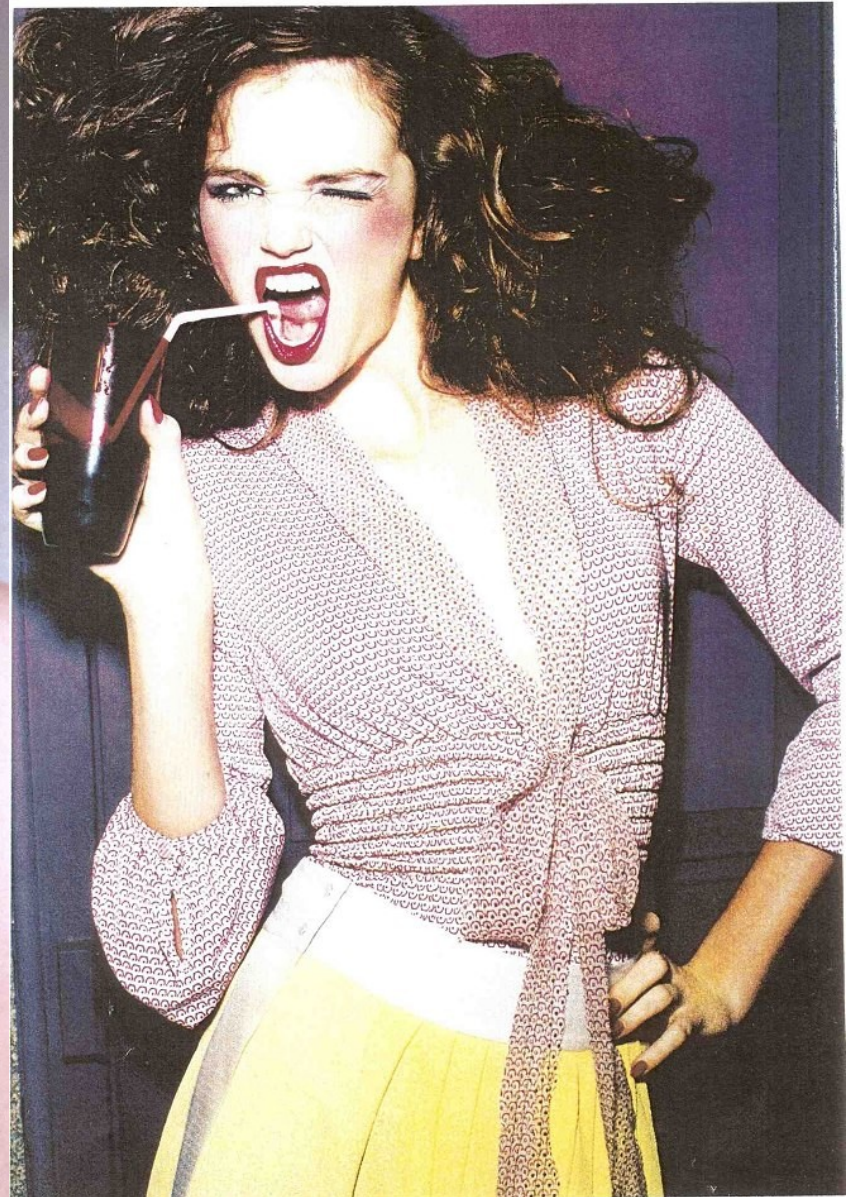

**DRIELLE VALERETTO** (@driellevaleretto)

Height 182/5'11.5" Bust 81/32" Waist 60/23.5" Hips 86/34" Hair Brown Eyes Blue/Green Born in 1900

# Morph

Morph Management, 36 Jangmun-ro Yongsan-gu Seoul Korea ZIP 04393 | Phone: +82 2 797 7200



**DRIELLE VALERETTO** (@driellevaleretto)

Height 182/5'11.5" Bust 81/32" Waist 60/23.5" Hips 86/34" Hair Brown Eyes Blue/Green Born in 1900

# Morph

Morph Management, 36 Jangmun-ro Yongsan-gu Seoul Korea ZIP 04393 | Phone: +82 2 797 7200



Diese Seite: Bolero im Frackstil mit goldenem Muster und Satinrevers, von **DIESEL**. Darunter ein Strickkleid mit glückigem "Rock" und Augen-Motiv auf Brusthöhe, von **JIMMY SCOTT**.  
Linke Seite: Schwarz-blau gestreiftes Paillettenkleid mit weitem Rippenstrick-Schalsragen, um 180 €, von **MAX MARA**.  
**BEAUTY-TIPP:**  
Langes Haar braucht eine spezielle Pflege, um seidig und glänzend auszusehen – vor allem wenn dem natürlichen Farbton etwas nachgeholfen wurde. Idealer Komplex: die Serie „Vitamins Color“ von L'Oréal Professionnel mit Shampoo, Conditioner und Kur-Maske.

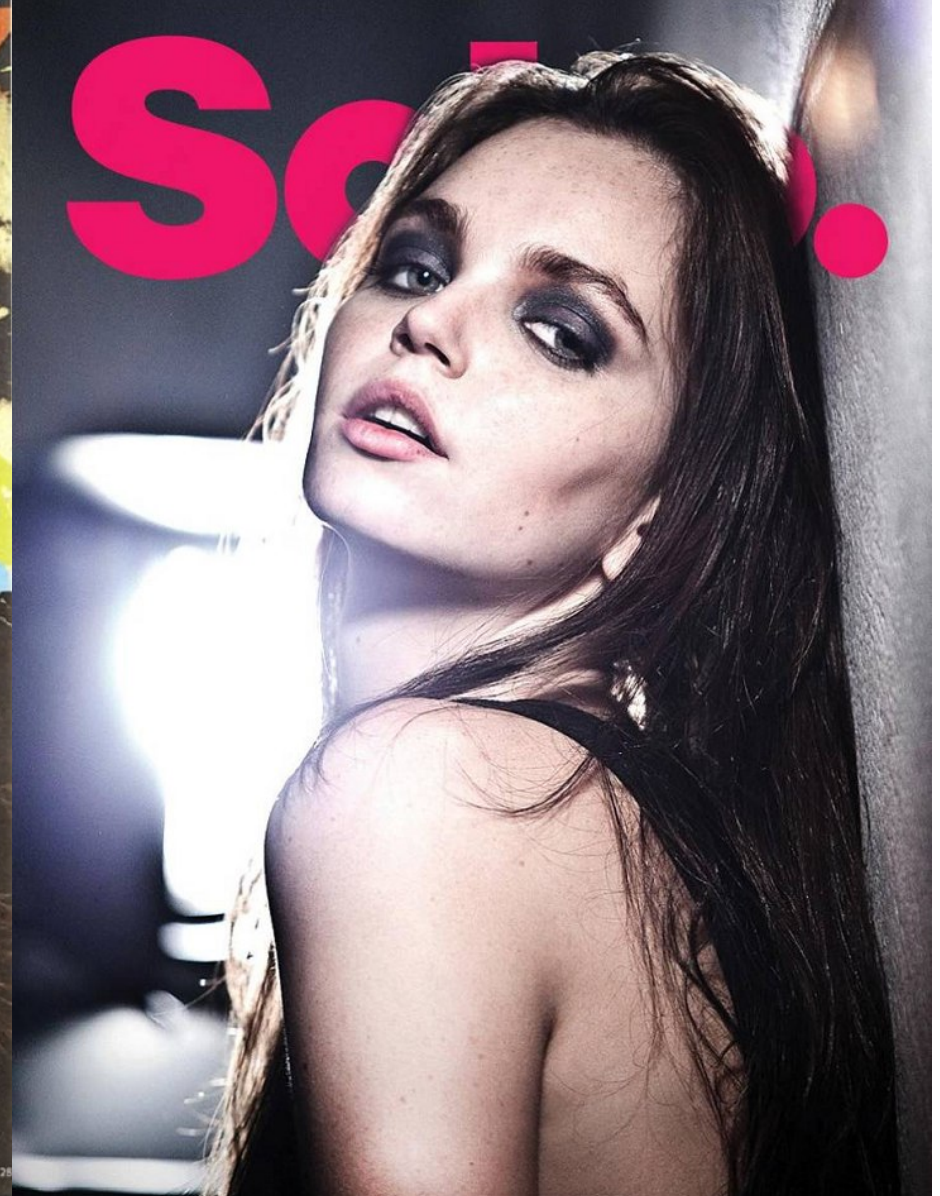

**DRIELLE VALERETTO** (@driellevaleretto)

Height 182/5'11.5" Bust 81/32" Waist 60/23.5" Hips 86/34" Hair Brown Eyes Blue/Green Born in 1900

# Morph

Morph Management, 36 Jangmun-ro Yongsan-gu Seoul Korea ZIP 04393 | Phone: +82 2 797 7200

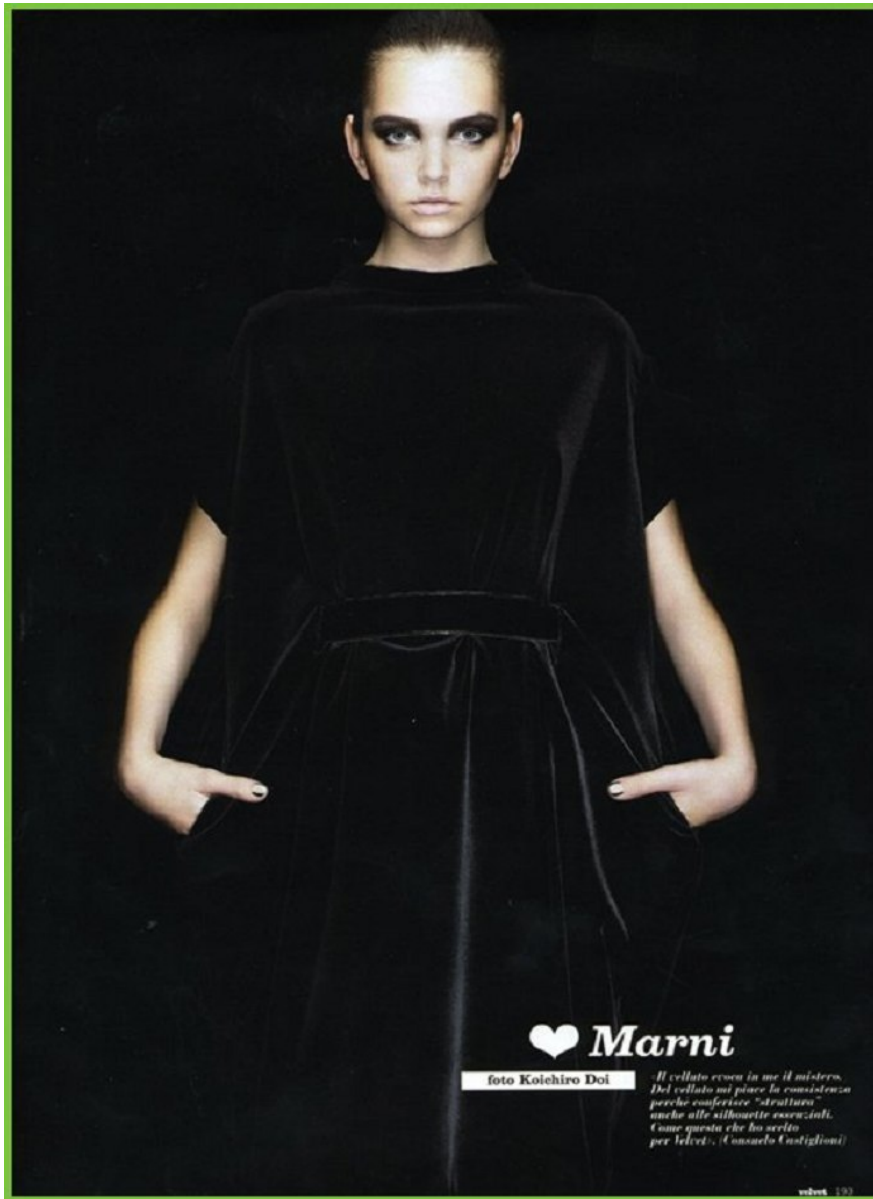

**DRIELLE VALERETTO** (@driellevaleretto)

Height 182/5'11.5" Bust 81/32" Waist 60/23.5" Hips 86/34" Hair Brown Eyes Blue/Green Born in 1900

# Morph

Morph Management, 36 Jangmun-ro Yongsan-gu Seoul Korea ZIP 04393 | Phone: +82 2 797 7200



**DRIELLE VALERETTO** (@driellevaleretto)

Height 182/5'11.5" Bust 81/32" Waist 60/23.5" Hips 86/34" Hair Brown Eyes Blue/Green Born in 1900



# Morph

Morph Management, 36 Jangmun-ro Yongsan-gu Seoul Korea ZIP 04393 | Phone: +82 2 797 7200



DRIELLE VALERETTO (@driellevaleretto)

Height 182/5'11.5" Bust 81/32" Waist 60/23.5" Hips 86/34" Hair Brown Eyes Blue/Green Born in 1900

# Morph

Morph Management, 36 Jangmun-ro Yongsan-gu Seoul Korea ZIP 04393 | Phone: +82 2 797 7200

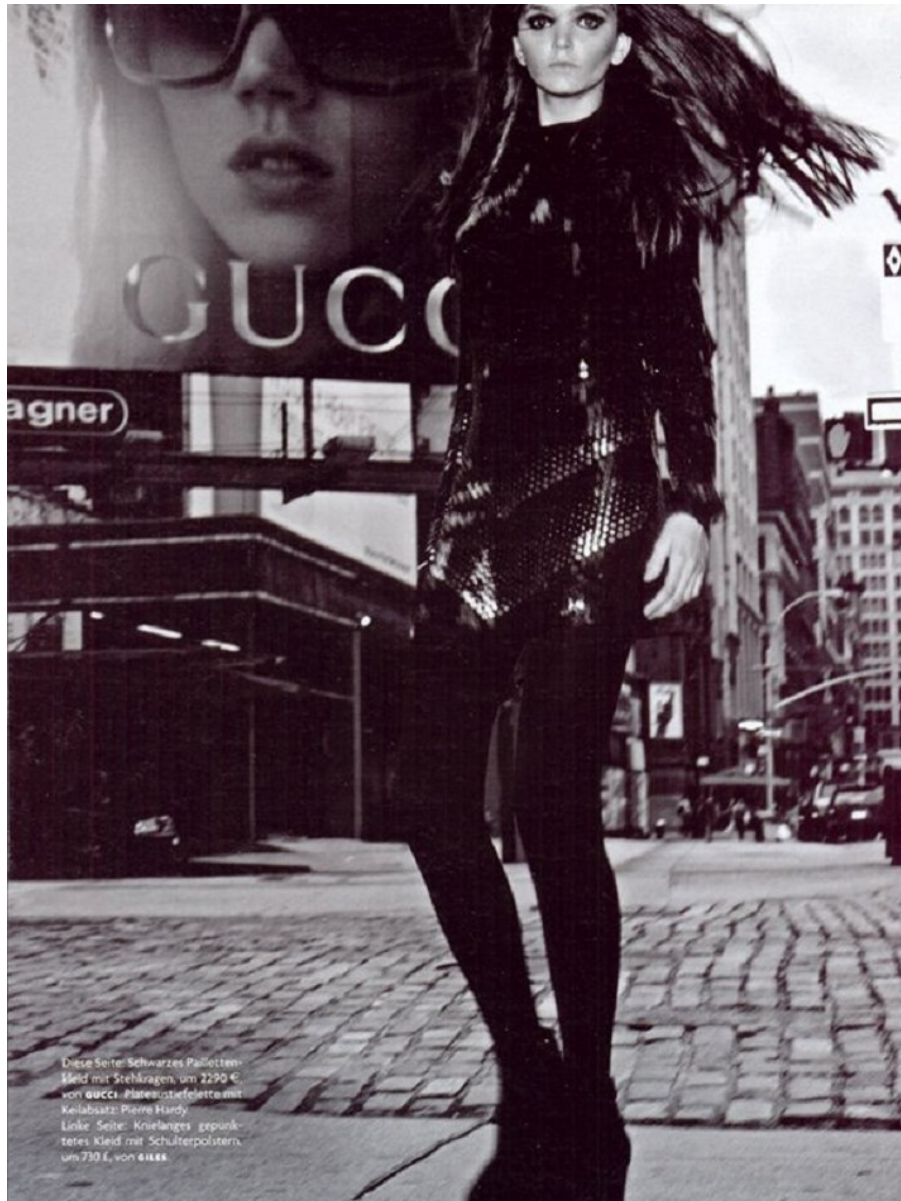

**DRIELLE VALERETTO** (@driellevaleretto)

Height 182/5'11.5" Bust 81/32" Waist 60/23.5" Hips 86/34" Hair Brown Eyes Blue/Green Born in 1900

# Morph

Morph Management, 36 Jangmun-ro Yongsan-gu Seoul Korea ZIP 04393 | Phone: +82 2 797 7200



**DRIELLE VALERETTO** (@driellevaleretto)

Height 182/5'11.5" Bust 81/32" Waist 60/23.5" Hips 86/34" Hair Brown Eyes Blue/Green Born in 1900

# Morph

Morph Management, 36 Jangmun-ro Yongsan-gu Seoul Korea ZIP 04393 | Phone: +82 2 797 7200



**DRIELLE VALERETTO** (@driellevaleretto)

Height 182/5'11.5" Bust 81/32" Waist 60/23.5" Hips 86/34" Hair Brown Eyes Blue/Green Born in 1900