

Morph

Morph Management, 36 Jangmun-ro Yongsan-gu Seoul Korea ZIP 04393 | Phone: +82 2 797 7200



MARIE DAMIAN (@mariedamian20)

Height 177/5'9.5" Bust 83/32.5" Waist 59/23" Hips 88/34.5" Hair Light Brown Eyes Green Born in 1900

Morph

Morph Management, 36 Jangmun-ro Yongsan-gu Seoul Korea ZIP 04393 | Phone: +82 2 797 7200



Cămașă cu sort lateral din bumbac și mătase, Carmen Secăreanu, 220 euro; batc din bumbac, Muzeul Tăranului Român, 150 lei; ciorapi din mătase, 106 lei, și porțariet, 296 lei, ambele Wolford; colier metalic, Emilio Pucci, 2.669 lei, și pantofi din piele lăcuită, Gianvito Rossi, 2.159 lei, ambele magazinul Victoria 46 și www.victoriaonline.ro.

Alături: cămașă din mătase, Gerard Darel, 767 lei; fote din lână tradițională vintage, lic din piele cu broderii, Muzeul Tăranului Român, 270 lei; batc din bumbac vintage; colier metalic, Emilio Pucci, 2.669 lei, magazinul Victoria 46 și www.victoriaonline.ro; ciorapi din mătase, 106 lei, și porțariet, 296 lei, ambele Wolford; pantofi din piele lăcuită, Gianvito Rossi, 2.159 lei, magazinul Victoria 46 și www.victoriaonline.ro.



Palton din stofă de lână, Moschino, 8.950 lei; batc din bumbac, Muzeul Tăranului Român, 150 lei; cercei metalici cu aplicatii din piele, BCBG MAXAZRIA, 279 lei.

Alături: pulover din lână, Isabel Marant, 1.965 lei, The Place Concept Store; fote tradițională, Muzeul Tăranului Român, 370 lei; colier metalic, Emilio Pucci, 2.669 lei, magazinul Victoria 46 și www.victoriaonline.ro; curea din piele, Peachoo&Krejbberg, 1.380 lei, magazinul Entance; ciorapi din mătase, 106 lei și porțariet, 296 lei, ambele Wolford; pălărie cusmă din blană, Carmen Secăreanu, 183 euro; inel din aur cu snur din material textil, Irina Marinescu, 150 euro (în toate imaginile).

MARIE DAMIAN (@mariedamian20)

Height 177/5'9.5" Bust 83/32.5" Waist 59/23" Hips 88/34.5" Hair Light Brown Eyes Green Born in 1900

Morph

Morph Management, 36 Jangmun-ro Yongsan-gu Seoul Korea ZIP 04393 | Phone: +82 2 797 7200

100 STYLE RULES FOR 2015 F/W

AUTUMN LOOKS TO LOVE
갤러리아를 걷다
INTENSIVE SKINCARE

10th ANNIVERSARY
MONTHLY MAGAZINE
SEPTEMBER 2015



ISSN 2288-1336

the Galleria



MARIE DAMIAN (@mariedamian20)

Height 177/5'9.5" Bust 83/32.5" Waist 59/23" Hips 88/34.5" Hair Light Brown Eyes Green Born in 1900

Morph

Morph Management, 36 Jangmun-ro Yongsan-gu Seoul Korea ZIP 04393 | Phone: +82 2 797 7200



MARIE DAMIAN (@mariedamian20)

Height 177/5'9.5" Bust 83/32.5" Waist 59/23" Hips 88/34.5" Hair Light Brown Eyes Green Born in 1900

Morph

Morph Management, 36 Jangmun-ro Yongsan-gu Seoul Korea ZIP 04393 | Phone: +82 2 797 7200



MARIE DAMIAN (@mariedamian20)

Height 177/5'9.5" Bust 83/32.5" Waist 59/23" Hips 88/34.5" Hair Light Brown Eyes Green Born in 1900

Morph

Morph Management, 36 Jangmun-ro Yongsan-gu Seoul Korea ZIP 04393 | Phone: +82 2 797 7200



MARIE DAMIAN (@mariedamian20)

Height 177/5'9.5" Bust 83/32.5" Waist 59/23" Hips 88/34.5" Hair Light Brown Eyes Green Born in 1900

Morph

Morph Management, 36 Jangmun-ro Yongsan-gu Seoul Korea ZIP 04393 | Phone: +82 2 797 7200

STYLE

Very Beautiful Figure

핑크 컬러, 플라워 패턴, A라인 스커트, 하이웨이스트 실루엣, 메리제인 슈즈, 롱 글러브 등 페미닌을 상징하는 모든 것을 한자리에 모았다. 여성이 가장 아름다운 순간, 2015년 F/W 프라다 컬렉션에서 마주할 수 있다.

어디터 정승영/프라다/센세 사진 주용근



물연변이를 일으킨 화학물질 오염에서 모리 보를 얻은 프라다의 가죽 재질, 내은 블루 컬러의 트윙클 실크 셔츠와 그레이 모헤어 니트 재질의 칼라에 단 빅 사이즈 브로치 사탕간 타조 가죽 스커트, 레드 벨이 숨어 있는 레오 퍼드 패턴의 송치 소재 인사이트 백, 투 스트랩 미니엄 힐, 나비 가죽 글러브 모두 Prada

올리브그린과 블루 컬러가 조화를 이룬 해링 본 패턴을 프린트한 저지 도미오(플라에스테 크+폴리우레탄) 소재의 더블 버튼 베스트와 같은 소재의 A라인 스커트, 그레이 셔츠, 베이 비 핑크 컬러 니트, 2개의 백을 든 것 같은 기분을 선사하는 인사이트 백, 롱 글러브, 아름다운 그린 컬러의 플라워 모티브 브로치의 헤어클립까지 모두 Prada



MARIE DAMIAN (@mariedamian20)

Height 177/5'9.5" Bust 83/32.5" Waist 59/23" Hips 88/34.5" Hair Light Brown Eyes Green Born in 1900

Morph

Morph Management, 36 Jangmun-ro Yongsan-gu Seoul Korea ZIP 04393 | Phone: +82 2 797 7200



MARIE DAMIAN (@mariedamian20)

Height 177/5'9.5" Bust 83/32.5" Waist 59/23" Hips 88/34.5" Hair Light Brown Eyes Green Born in 1900

Morph

Morph Management, 36 Jangmun-ro Yongsan-gu Seoul Korea ZIP 04393 | Phone: +82 2 797 7200



MARIE DAMIAN (@mariedamian20)

Height 177/5'9.5" Bust 83/32.5" Waist 59/23" Hips 88/34.5" Hair Light Brown Eyes Green Born in 1900

Morph

Morph Management, 36 Jangmun-ro Yongsan-gu Seoul Korea ZIP 04393 | Phone: +82 2 797 7200



직경 35mm 화이트 골드 스킵 캐주얼의 상(1)인형 버전
 플러드 캐주얼에 주얼리 액세서리 디자인으로 세련되고
 모던한 외관 및 무브먼트를 장식했다.
 캐주얼을 상징하는 브라운 인스의 원시적인 디자인과 나
 백시계를 위한 다양한 액세서리 디자인을 통해
 영감을 받은 독특한 디자인은 진화 무브먼트였다.
 직경 31mm와 40mm 버전으로도 출시된다.
 일대일 개인 맞춤 디자인을 통해 완벽하게
 개인 맞춤형 액세서리 모두 캐주얼에
 귀족적인 스타일과 인스에 합치하는 타임.



ELLE
ACCESSORIES

booklet
 SNS &
 STREET HITS
 슈피, 백피, 셸피, 독스타그램...
 SNS와 스트리트
 스타들이 쟁취한 그것!

ACC
 HOT SHOPS 16
 뉴욕 밀란 런던
 파리 베스트
 액세서리숍 16곳

1700
 BAG SHOES JEWELS FOR FALL-WINTER
BUY NOW!

로저 비비에의 브루노 프리소니, 델피나 델레트레즈, 미스 바비... 놓쳐선 안될 머스트 해브 리스트

MARIE DAMIAN (@mariedamian20)

Height 177/5'9.5" Bust 83/32.5" Waist 59/23" Hips 88/34.5" Hair Light Brown Eyes Green Born in 1900

Morph

Morph Management, 36 Jangmun-ro Yongsan-gu Seoul Korea ZIP 04393 | Phone: +82 2 797 7200



MARIE DAMIAN (@mariedamian20)

Height 177/5'9.5" Bust 83/32.5" Waist 59/23" Hips 88/34.5" Hair Light Brown Eyes Green Born in 1900

Morph

Morph Management, 36 Jangmun-ro Yongsan-gu Seoul Korea ZIP 04393 | Phone: +82 2 797 7200



MARIE DAMIAN (@mariedamian20)

Height 177/5'9.5" Bust 83/32.5" Waist 59/23" Hips 88/34.5" Hair Light Brown Eyes Green Born in 1900

Morph

Morph Management, 36 Jangmun-ro Yongsan-gu Seoul Korea ZIP 04393 | Phone: +82 2 797 7200



MARIE DAMIAN (@mariedamian20)

Height 177/5'9.5" Bust 83/32.5" Waist 59/23" Hips 88/34.5" Hair Light Brown Eyes Green Born in 1900

Morph

Morph Management, 36 Jangmun-ro Yongsan-gu Seoul Korea ZIP 04393 | Phone: +82 2 797 7200



ANNA, 머리 부분이 활력 가득을 갖기이 패턴들을 준 모직 드레스, 라운드 트림리스 앞두 Celine
 JASMIN, 라벤더 컬러 드레스 소재 라인으로 포인트를 준 니트 드레스, 울트 네크리스, 무릎 슬링백 슈즈 모두 Chanel
 MARIE, 체크 패턴 트윈트 저지, 깃털 장식 스커트, 무릎 슬링백 슈즈 모두 Chanel
 DARIA, 스웨이드 소재 프린트 장식 코트 Burberry
 Prosum, 비치마크 디퍼럴 스웨이드 소재 롱부츠, 체크 패턴 스커트 모두 Burberry

모델 명: Anna, 다리아(Daria), 마리(Marie), 게스민(Gessmin) 헤어: 이지선 메이크업: 박혜영
 세트 스타일링: 디릭(Darick) 이스타일링: 이인경, 정민아, 한국선



3 바야흐로 니트의 계절이다. 니트도 소재의 믹스매치를 즐기듯, 같은 니트라도 서로 다른 질감의 니트를 믹스매치하는 것이다. 더 따뜻하고 더 스타일리시하다.
 스카운트와 원시스는 2018년 10월 10일부터 11월 10일까지 10월 10일 7PM(한국시간)부터 11월 10일 11PM(한국시간)까지 매일 오후 7시부터 오후 11시까지

MARIE DAMIAN (@mariedamian20)

Height 177/5'9.5" Bust 83/32.5" Waist 59/23" Hips 88/34.5" Hair Light Brown Eyes Green Born in 1900

Morph

Morph Management, 36 Jangmun-ro Yongsan-gu Seoul Korea ZIP 04393 | Phone: +82 2 797 7200



MARIE DAMIAN (@mariedamian20)

Height 177/5'9.5" Bust 83/32.5" Waist 59/23" Hips 88/34.5" Hair Light Brown Eyes Green Born in 1900

Morph

Morph Management, 36 Jangmun-ro Yongsan-gu Seoul Korea ZIP 04393 | Phone: +82 2 797 7200



MARIE DAMIAN (@mariedamian20)

Height 177/5'9.5" Bust 83/32.5" Waist 59/23" Hips 88/34.5" Hair Light Brown Eyes Green Born in 1900

Morph

Morph Management, 36 Jangmun-ro Yongsan-gu Seoul Korea ZIP 04393 | Phone: +82 2 797 7200



MARIE DAMIAN (@mariedamian20)

Height 177/5'9.5" Bust 83/32.5" Waist 59/23" Hips 88/34.5" Hair Light Brown Eyes Green Born in 1900

Morph

Morph Management, 36 Jangmun-ro Yongsan-gu Seoul Korea ZIP 04393 | Phone: +82 2 797 7200



MARIE DAMIAN (@mariedamian20)

Height 177/5'9.5" Bust 83/32.5" Waist 59/23" Hips 88/34.5" Hair Light Brown Eyes Green Born in 1900

Morph

Morph Management, 36 Jangmun-ro Yongsan-gu Seoul Korea ZIP 04393 | Phone: +82 2 797 7200



MARIE DAMIAN (@mariedamian20)

Height 177/5'9.5" Bust 83/32.5" Waist 59/23" Hips 88/34.5" Hair Light Brown Eyes Green Born in 1900

Morph

Morph Management, 36 Jangmun-ro Yongsan-gu Seoul Korea ZIP 04393 | Phone: +82 2 797 7200



MARIE DAMIAN (@mariedamian20)

Height 177/5'9.5" Bust 83/32.5" Waist 59/23" Hips 88/34.5" Hair Light Brown Eyes Green Born in 1900

Morph

Morph Management, 36 Jangmun-ro Yongsan-gu Seoul Korea ZIP 04393 | Phone: +82 2 797 7200



MARIE DAMIAN (@mariedamian20)

Height 177/5'9.5" Bust 83/32.5" Waist 59/23" Hips 88/34.5" Hair Light Brown Eyes Green Born in 1900

Morph

Morph Management, 36 Jangmun-ro Yongsan-gu Seoul Korea ZIP 04393 | Phone: +82 2 797 7200



MARIE DAMIAN (@mariedamian20)

Height 177/5'9.5" Bust 83/32.5" Waist 59/23" Hips 88/34.5" Hair Light Brown Eyes Green Born in 1900

Morph

Morph Management, 36 Jangmun-ro Yongsan-gu Seoul Korea ZIP 04393 | Phone: +82 2 797 7200



MARIE DAMIAN (@mariedamian20)

Height 177/5'9.5" Bust 83/32.5" Waist 59/23" Hips 88/34.5" Hair Light Brown Eyes Green Born in 1900

Morph

Morph Management, 36 Jangmun-ro Yongsan-gu Seoul Korea ZIP 04393 | Phone: +82 2 797 7200



MARIE DAMIAN (@mariedamian20)

Height 177/5'9.5" Bust 83/32.5" Waist 59/23" Hips 88/34.5" Hair Light Brown Eyes Green Born in 1900

Morph

Morph Management, 36 Jangmun-ro Yongsan-gu Seoul Korea ZIP 04393 | Phone: +82 2 797 7200

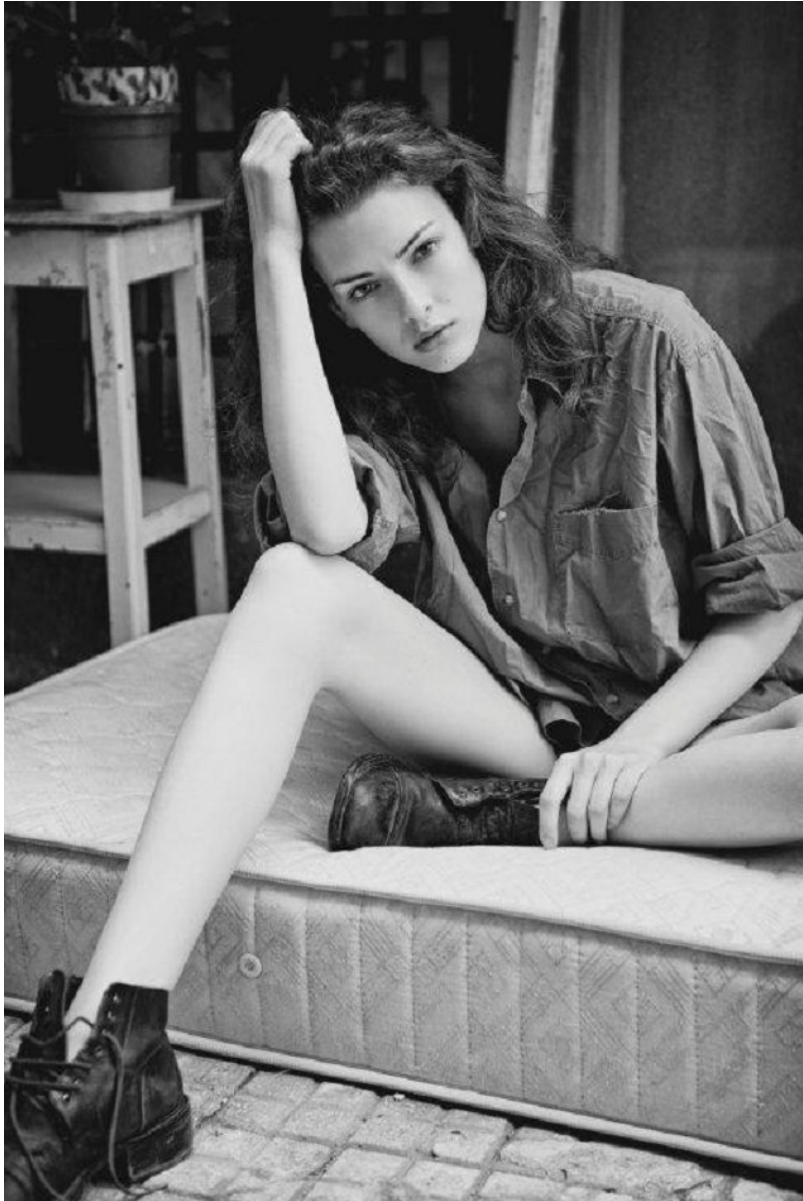

MARIE DAMIAN (@mariedamian20)

Height 177/5'9.5" Bust 83/32.5" Waist 59/23" Hips 88/34.5" Hair Light Brown Eyes Green Born in 1900

Morph

Morph Management, 36 Jangmun-ro Yongsan-gu Seoul Korea ZIP 04393 | Phone: +82 2 797 7200



MARIE DAMIAN (@mariedamian20)

Height 177/5'9.5" Bust 83/32.5" Waist 59/23" Hips 88/34.5" Hair Light Brown Eyes Green Born in 1900