

Morph

Morph Management, 36 Jangmun-ro Yongsan-gu Seoul Korea ZIP 04393 | Phone: +82 2 797 7200

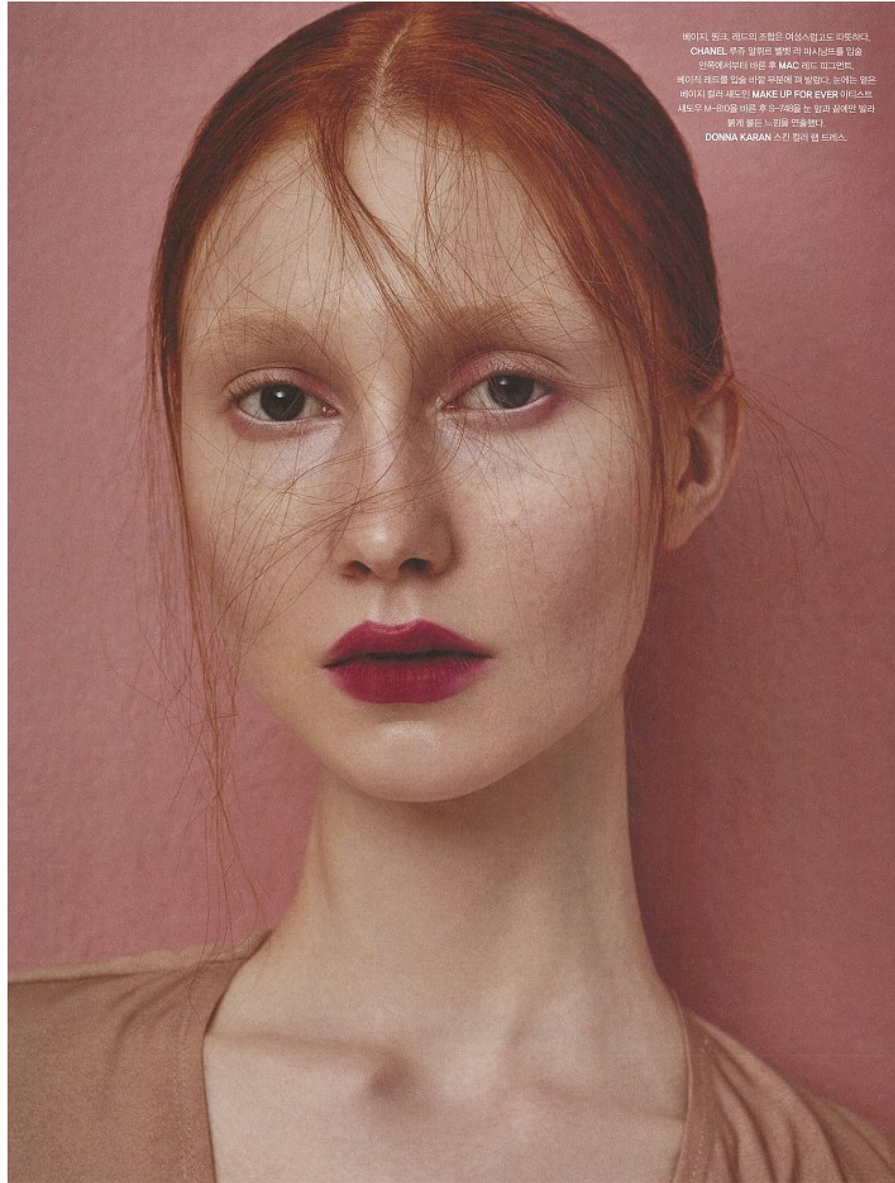

JESSICA LUOSTARINEN (@jessicaluost)

Height 177/5'9.5" Bust 80/31.5" Waist 60/23.5" Hips 88/34.5" Hair Venetian Red Eyes Green Born in 1993

Morph

Morph Management, 36 Jangmun-ro Yongsan-gu Seoul Korea ZIP 04393 | Phone: +82 2 797 7200



JESSICA LUOSTARINEN (@jessicaluost)

Height 177/5'9.5" Bust 80/31.5" Waist 60/23.5" Hips 88/34.5" Hair Venetian Red Eyes Green Born in 1993

Morph

Morph Management, 36 Jangmun-ro Yongsan-gu Seoul Korea ZIP 04393 | Phone: +82 2 797 7200



YELLOW

황금 효과, 활력순환 개선

호주 원피스 헝스킨 소재, 사벨 브레이슬릿 메탈 스트랩스 소재, 영주 미아링, 루돌프 드금 브러시, 패이크 진주 소재, 로에베 액세서리 키링, 아세타이드 메탈 소재, 브로치, 카프스킨 소재.

호주 브랜드 브레빌의 8000CP 시트러스 프레스* 작동기는 브레빌 코리아 제품, 필드로 제작된 바나나 키홀더와 오뜨제네는 모두 **김발향** 제품, 파운틴이 담긴 '글라스'는 **칸트** 제품, 리본을 담은 대형 '모로 디스펜서'는 **칸트** 소장품, 일본 브랜드 무에브로의 '리워드 디스펜서'는 **무에브로** by 에크루 제품.



형형색색 컬러 푸드의 색과 영양소를 결정짓는 제7의 영양소 '피토케미칼' 성분이 음식이 아닌 패션으로 스며들었다.

Photographed by Shin Sun Hye

WHITE

오피스 기능 강화, 저항력 강화

사벨 원피스 코튼 - 오진디 소재, 에르메스 방글 무드 소재, 셀린 테크니크 세라믹 - 코튼 소재, OK주얼리 링 메탈 소재, 토즈 영국 소가죽 메탈 소재.

반죽을 담은 '바둘과 휘트 밀러' 기린 스캐럴은 주방기구 브랜드 니콜라스 사베 제품으로 예뻐달라스 제품, 우아한 선이 느껴지는 '별기 조세칼'은 아미에로 제품, 프랑스 세라믹 브랜드 마스타에 드 빌라르의 '캐리크 브레이크' '올브안테미 세이거' '세라믹 소재 플레이트' '슈가모드 연 티모트' 달걀과 초콜 들러울은 '꽃새' '꽃산' 세트는 모두 **킴블롬** 제품. (해어 장식은 연술현) 스테인리스 소재의 피터르노 '조르도쿠' 이자장은 **칸트** 제품.

JESSICA LUOSTARINEN (@jessicaluost)

Height 177/5'9.5" Bust 80/31.5" Waist 60/23.5" Hips 88/34.5" Hair Venetian Red Eyes Green Born in 1993

Morph

Morph Management, 36 Jangmun-ro Yongsan-gu Seoul Korea ZIP 04393 | Phone: +82 2 797 7200



JESSICA LUOSTARINEN (@jessicaluost)

Height 177/5'9.5" Bust 80/31.5" Waist 60/23.5" Hips 88/34.5" Hair Venetian Red Eyes Green Born in 1993

Morph

Morph Management, 36 Jangmun-ro Yongsan-gu Seoul Korea ZIP 04393 | Phone: +82 2 797 7200



JESSICA LUOSTARINEN (@jessicaluost)

Height 177/5'9.5" Bust 80/31.5" Waist 60/23.5" Hips 88/34.5" Hair Venetian Red Eyes Green Born in 1993

Morph

Morph Management, 36 Jangmun-ro Yongsan-gu Seoul Korea ZIP 04393 | Phone: +82 2 797 7200



JESSICA LUOSTARINEN (@jessicaluost)

Height 177/5'9.5" Bust 80/31.5" Waist 60/23.5" Hips 88/34.5" Hair Venetian Red Eyes Green Born in 1993

Morph

Morph Management, 36 Jangmun-ro Yongsan-gu Seoul Korea ZIP 04393 | Phone: +82 2 797 7200



JESSICA LUOSTARINEN (@jessicaluost)

Height 177/5'9.5" Bust 80/31.5" Waist 60/23.5" Hips 88/34.5" Hair Venetian Red Eyes Green Born in 1993

Morph

Morph Management, 36 Jangmun-ro Yongsan-gu Seoul Korea ZIP 04393 | Phone: +82 2 797 7200



JESSICA LUOSTARINEN (@jessicaluost)

Height 177/5'9.5" Bust 80/31.5" Waist 60/23.5" Hips 88/34.5" Hair Venetian Red Eyes Green Born in 1993

Morph

Morph Management, 36 Jangmun-ro Yongsan-gu Seoul Korea ZIP 04393 | Phone: +82 2 797 7200

FASHION



- 148 Sunny Citrus
- 150 Weekend Getaway
- 152 Outdoor Rush
- 158 Never Stop, Denim
- 166 Upscale Sports
- 176 Great Gift
- 340 Blue Desert
- 350 Rendez-Vous à Paris

살롱한 데님 오버올 커윈트 엘리엇 by 갤러리아 웨스트 SF, 빌라 달 프린트의 오버사이즈 데님 셔츠 비비안 웨스트우드
 EDITOR 김경이 PHOTOGRAPHER 김성민 MODEL 주서하 HAIR 조영재 MAKEUP 유정경 SET STYLING 박수영 ASSISTANT 박아름



INSPIRATION

Jewel in the Masterpiece

유명 화가들이 남긴 초상화 속 여인들은
 각자의 매력에 끌어올리는 주얼리로
 자신의 아름다움을 배가했다.
 오늘날까지 사랑받는 명화 속 5명의 여인과
 그녀들을 더 우아하게 만들어준
 주얼리 스타일링을 현대적으로 재해석했다.

EDITOR GU TAEUN PHOTOGRAPHER SHIN SUN HYE

레오나르도 다빈치
 '담비를 안고 있는 여인'
 자화만화 속 왕비의 '다비' 레오나르도 다빈치
 클로버 모티브의 세터무지 소리 감성미의 동서로스트엔젤링아트어플
 오닉스로 보일트를 준 오닉스밴드 밴드 로즈 골드와
 화이트 골드 버림 모두 사생활엔젤링미, 코르사주 장식미
 예식 소리 소리가 울리는 깊은색트레스 리얼리티 어플라레.

JESSICA LUOSTARINEN (@jessicaluost)

Height 177/5'9.5" Bust 80/31.5" Waist 60/23.5" Hips 88/34.5" Hair Venetian Red Eyes Green Born in 1993

Morph

Morph Management, 36 Jangmun-ro Yongsan-gu Seoul Korea ZIP 04393 | Phone: +82 2 797 7200

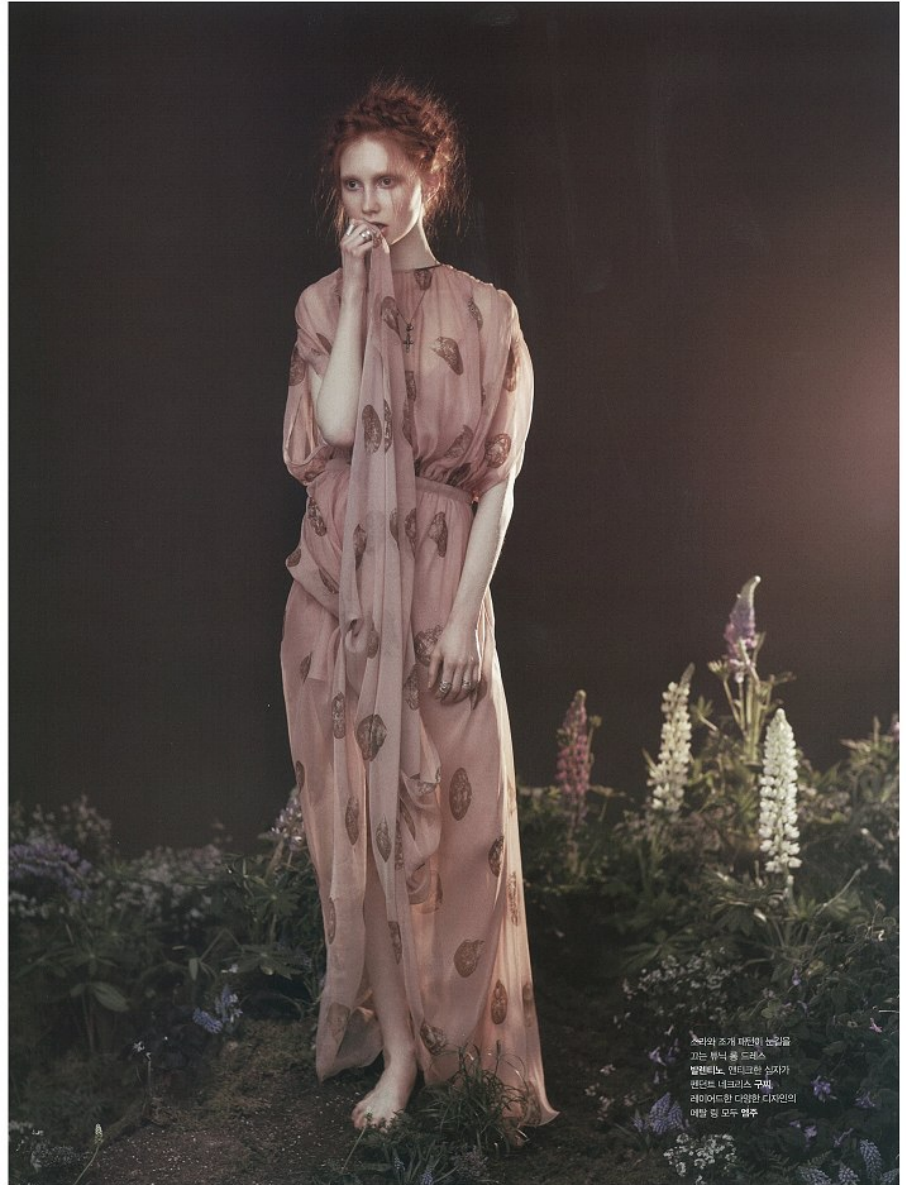

JESSICA LUOSTARINEN (@jessicaluost)

Height 177/5'9.5" Bust 80/31.5" Waist 60/23.5" Hips 88/34.5" Hair Venetian Red Eyes Green Born in 1993

Morph

Morph Management, 36 Jangmun-ro Yongsan-gu Seoul Korea ZIP 04393 | Phone: +82 2 797 7200



JESSICA LUOSTARINEN (@jessicaluost)

Height 177/5'9.5" Bust 80/31.5" Waist 60/23.5" Hips 88/34.5" Hair Venetian Red Eyes Green Born in 1993

Morph

Morph Management, 36 Jangmun-ro Yongsan-gu Seoul Korea ZIP 04393 | Phone: +82 2 797 7200



JESSICA LUOSTARINEN (@jessicaluost)

Height 177/5'9.5" Bust 80/31.5" Waist 60/23.5" Hips 88/34.5" Hair Venetian Red Eyes Green Born in 1993

Morph

Morph Management, 36 Jangmun-ro Yongsan-gu Seoul Korea ZIP 04393 | Phone: +82 2 797 7200



JESSICA LUOSTARINEN (@jessicaluost)

Height 177/5'9.5" Bust 80/31.5" Waist 60/23.5" Hips 88/34.5" Hair Venetian Red Eyes Green Born in 1993

Morph

Morph Management, 36 Jangmun-ro Yongsan-gu Seoul Korea ZIP 04393 | Phone: +82 2 797 7200



JESSICA LUOSTARINEN (@jessicaluost)

Height 177/5'9.5" Bust 80/31.5" Waist 60/23.5" Hips 88/34.5" Hair Venetian Red Eyes Green Born in 1993

Morph

Morph Management, 36 Jangmun-ro Yongsan-gu Seoul Korea ZIP 04393 | Phone: +82 2 797 7200



JESSICA LUOSTARINEN (@jessicaluost)

Height 177/5'9.5" Bust 80/31.5" Waist 60/23.5" Hips 88/34.5" Hair Venetian Red Eyes Green Born in 1993

Morph

Morph Management, 36 Jangmun-ro Yongsan-gu Seoul Korea ZIP 04393 | Phone: +82 2 797 7200



JESSICA LUOSTARINEN (@jessicaluost)

Height 177/5'9.5" Bust 80/31.5" Waist 60/23.5" Hips 88/34.5" Hair Venetian Red Eyes Green Born in 1993

Morph

Morph Management, 36 Jangmun-ro Yongsan-gu Seoul Korea ZIP 04393 | Phone: +82 2 797 7200



JESSICA LUOSTARINEN (@jessicaluost)

Height 177/5'9.5" Bust 80/31.5" Waist 60/23.5" Hips 88/34.5" Hair Venetian Red Eyes Green Born in 1993

Morph

Morph Management, 36 Jangmun-ro Yongsan-gu Seoul Korea ZIP 04393 | Phone: +82 2 797 7200



JESSICA LUOSTARINEN (@jessicaluost)

Height 177/5'9.5" Bust 80/31.5" Waist 60/23.5" Hips 88/34.5" Hair Venetian Red Eyes Green Born in 1993

Morph

Morph Management, 36 Jangmun-ro Yongsan-gu Seoul Korea ZIP 04393 | Phone: +82 2 797 7200



JESSICA LUOSTARINEN (@jessicaluost)

Height 177/5'9.5" Bust 80/31.5" Waist 60/23.5" Hips 88/34.5" Hair Venetian Red Eyes Green Born in 1993

Morph

Morph Management, 36 Jangmun-ro Yongsan-gu Seoul Korea ZIP 04393 | Phone: +82 2 797 7200



JESSICA LUOSTARINEN (@jessicaluost)

Height 177/5'9.5" Bust 80/31.5" Waist 60/23.5" Hips 88/34.5" Hair Venetian Red Eyes Green Born in 1993

Morph

Morph Management, 36 Jangmun-ro Yongsan-gu Seoul Korea ZIP 04393 | Phone: +82 2 797 7200



JESSICA LUOSTARINEN (@jessicaluost)

Height 177/5'9.5" Bust 80/31.5" Waist 60/23.5" Hips 88/34.5" Hair Venetian Red Eyes Green Born in 1993

Morph

Morph Management, 36 Jangmun-ro Yongsan-gu Seoul Korea ZIP 04393 | Phone: +82 2 797 7200



JESSICA LUOSTARINEN (@jessicaluost)

Height 177/5'9.5" Bust 80/31.5" Waist 60/23.5" Hips 88/34.5" Hair Venetian Red Eyes Green Born in 1993

Morph

Morph Management, 36 Jangmun-ro Yongsan-gu Seoul Korea ZIP 04393 | Phone: +82 2 797 7200



JESSICA LUOSTARINEN (@jessicaluost)

Height 177/5'9.5" Bust 80/31.5" Waist 60/23.5" Hips 88/34.5" Hair Venetian Red Eyes Green Born in 1993

Morph

Morph Management, 36 Jangmun-ro Yongsan-gu Seoul Korea ZIP 04393 | Phone: +82 2 797 7200

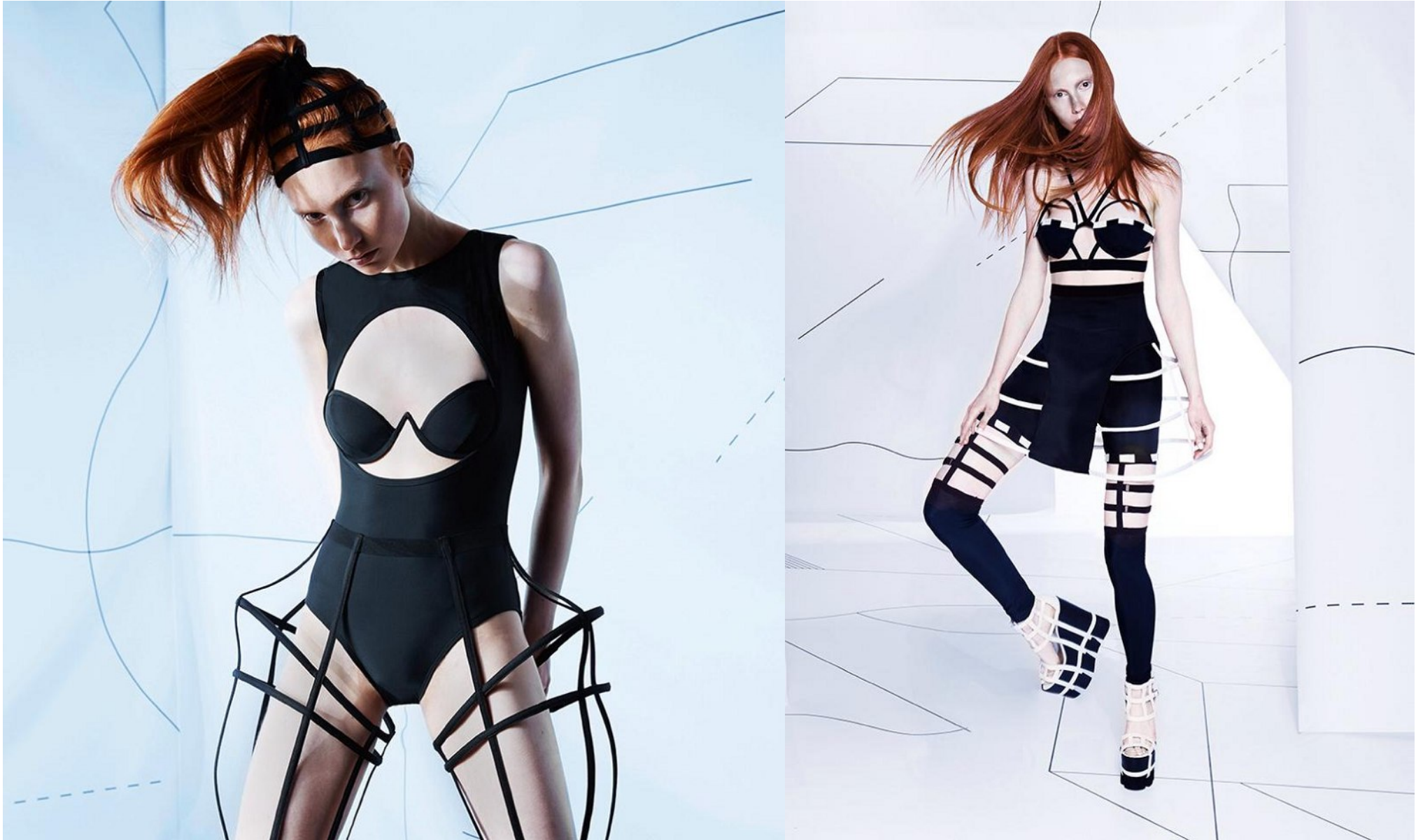

JESSICA LUOSTARINEN (@jessicaluost)

Height 177/5'9.5" Bust 80/31.5" Waist 60/23.5" Hips 88/34.5" Hair Venetian Red Eyes Green Born in 1993

Morph

Morph Management, 36 Jangmun-ro Yongsan-gu Seoul Korea ZIP 04393 | Phone: +82 2 797 7200



JESSICA LUOSTARINEN (@jessicaluost)

Height 177/5'9.5" Bust 80/31.5" Waist 60/23.5" Hips 88/34.5" Hair Venetian Red Eyes Green Born in 1993

Morph

Morph Management, 36 Jangmun-ro Yongsan-gu Seoul Korea ZIP 04393 | Phone: +82 2 797 7200



JESSICA LUOSTARINEN (@jessicaluost)

Height 177/5'9.5" Bust 80/31.5" Waist 60/23.5" Hips 88/34.5" Hair Venetian Red Eyes Green Born in 1993