

# Morph

Morph Management, 36 Jangmun-ro Yongsan-gu Seoul Korea ZIP 04393 | Phone: +82 2 797 7200



**DRIELLE VALERETTO** (@driellevaleretto)

Height 182/5'11.5" Bust 81/32" Waist 60/23.5" Hips 86/34" Hair Brown Eyes Blue/Green Born in 1900

# Morph

Morph Management, 36 Jangmun-ro Yongsan-gu Seoul Korea ZIP 04393 | Phone: +82 2 797 7200

**P** 2012 Special **precious Kiss**

유혹의 역사에서 빼질 수 없는 립스틱은 여자의 가장 큰 무기다. 립스틱을 입술에 바르는 제스처만으로도 훨씬 관능적이고 아름다운 광경이 펼쳐지기 시작하니까, 세련되고 매혹적인 컬러, 부드럽고 촉촉한 텍스처만으로도 충분히 여성을 만족시킨 립스틱이 올 한 해 동안 치열한 자존심 전쟁을 벌이며 진화했다. 잘 지워지지 않는 핏트 효과와 립글로스처럼 글로사하게 코팅되는 립스틱이 등장한 것, 입술은 더욱 매력적으로 변신했고, 더 자주 키스할 수밖에 없는 상황이 벌어졌다.

립스틱 종류 코크, 사틴, 트러스 레이스 스킨, 비즈 사틴, 엑스카다, 매트리스 태피의 스킨, 윈저 세틴, 이자벨라, 빔 어빌 스킨, 블루.

이 제품에는 색소, 향료, 기타 화학 물질이 포함되어 있으며, 어린이와 임산부에게 적합하지 않을 수 있습니다. 사용 후 피부에 자극이 발생할 수 있습니다. 신중하게 사용하십시오.



**DRIELLE VALERETTO (@driellevaleretto)**

Height 182/5'11.5" Bust 81/32" Waist 60/23.5" Hips 86/34" Hair Brown Eyes Blue/Green Born in 1900

# Morph

Morph Management, 36 Jangmun-ro Yongsan-gu Seoul Korea ZIP 04393 | Phone: +82 2 797 7200



DRIELLE VALERETTO (@driellevaleretto)

Height 182/5'11.5" Bust 81/32" Waist 60/23.5" Hips 86/34" Hair Brown Eyes Blue/Green Born in 1900

# Morph

Morph Management, 36 Jangmun-ro Yongsan-gu Seoul Korea ZIP 04393 | Phone: +82 2 797 7200



## Gorgeous Eyeshadow Gradation

연분, 파티 룩으로 고문 가죽 소재의 환간 원피스는 세련된 선택이지만 옷 자체가  
강렬한 분위기를 자아내 자칫 얼굴과 조화를 이루지 못할 수 있다. 이럴 땐 눈 화장에 주의할 것.  
강한 화장보다는 다량한 그리데이션으로 은화한 이미지를 표현하는 것이 좋다.  
먼저 옐로 계열의 색도를 눈두덩 전체에 가볍게 바를 것.  
그다음 오렌지와 레드 컬러로 순차적으로 쉐이크풀라인을 따라 덧바른다.  
속눈썹라인에서 눈썹 때까지 시골의 주에 해당되는 눈두덩 전체에 색도를 바른 다음,  
경계가 생기지 않도록 충분히 섞는 것이 중요하다. 이때 손가락이나  
브러시를 이용해 컬러가 자연스럽게 어우러지도록 블렌딩하는 것이 포인트.  
눈매를 다채롭게 강조한 만큼 입술은 베이지 색상으로 가볍게 바른 거나 생략해도 무방하다.

같이 보실것 가죽 드레스는 발리Bally.

메이 권정현 | 에이트엔 박혜원 | 네임 김기원(홍익사범) | 패션 스타일리스트 정은이 | 모델 트리엘라발레토(DCM/MODELS)  
패션 제품 알스 디폴 0513-3222, 큐이비동 0441-6464, 빌비542-0385, DVF3444-1708

**DRIELLE VALERETTO (@driellevaleretto)**

Height 182/5'11.5" Bust 81/32" Waist 60/23.5" Hips 86/34" Hair Brown Eyes Blue/Green Born in 1900

# Morph

Morph Management, 36 Jangmun-ro Yongsan-gu Seoul Korea ZIP 04393 | Phone: +82 2 797 7200

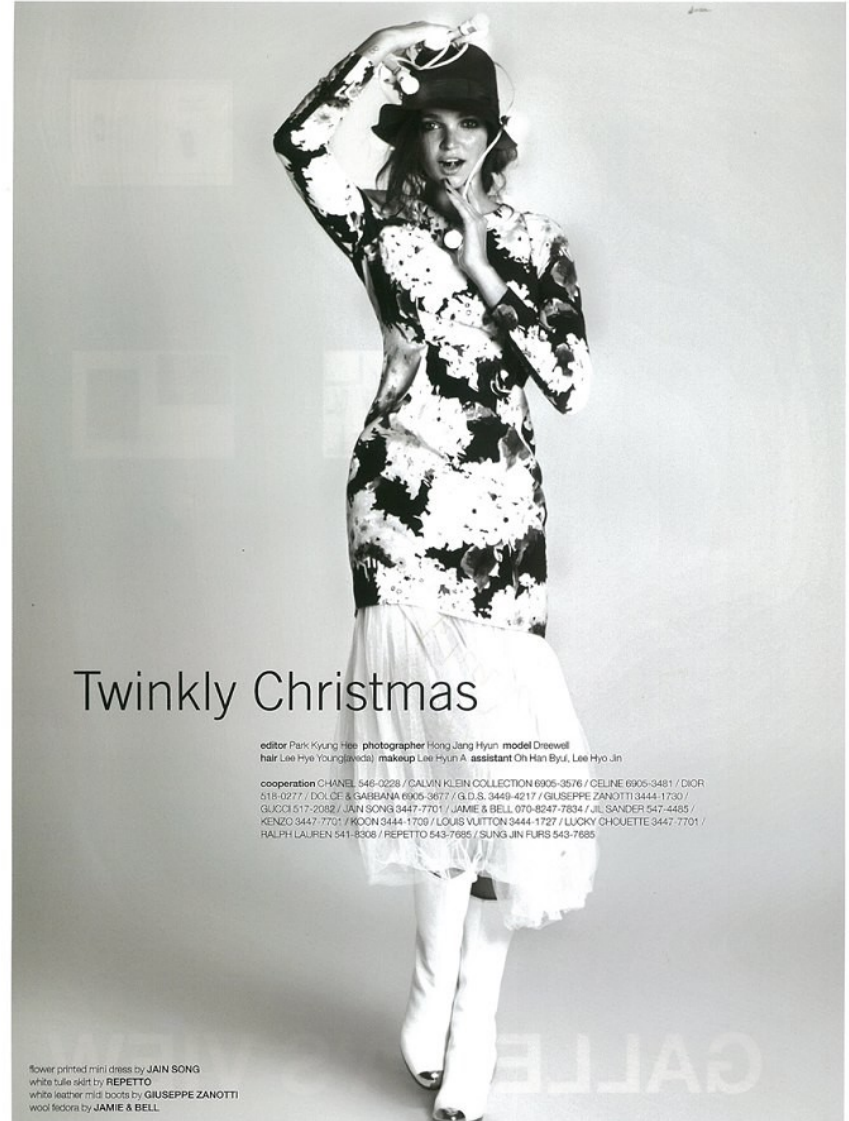

**DRIELLE VALERETTO (@driellevaleretto)**

Height 182/5'11.5" Bust 81/32" Waist 60/23.5" Hips 86/34" Hair Brown Eyes Blue/Green Born in 1900

# Morph

Morph Management, 36 Jangmun-ro Yongsan-gu Seoul Korea ZIP 04393 | Phone: +82 2 797 7200



peach color long dress by CALVIN KLEIN COLLECTION  
oversized white knit pullover by CELINE  
white leather midi boots by GIUSEPPE ZANOTTI  
wool fedora by JAMIE & BELL



black tube top long dress by RALPH LAUREN  
gingham check sleeveless dress by KENZO  
black lace-up booties by LOUIS VUITTON  
white color fox fur stole by HANI Y  
wool fedora by JAMIE & BELL

**DRIELLE VALERETTO (@driellevaleretto)**

Height 182/5'11.5" Bust 81/32" Waist 60/23.5" Hips 86/34" Hair Brown Eyes Blue/Green Born in 1900

# Morph

Morph Management, 36 Jangmun-ro Yongsan-gu Seoul Korea ZIP 04393 | Phone: +82 2 797 7200



화이트 머피 셔츠는 핵사 베이 구호(02-540-4723), 블랙 세틴 칼라를 덧댄 비로크풍 재킷은 마루(02-3444-1730).



Seasonal Update  
여제에는 카타린 케본을 입고 붉은 불계  
달아오른 롤리타의 관능적인 매력,  
How to 소녀의 이미지를 극대화하기 위해  
카타린의 차트를 강조한 색, 비어드 핑크  
컬러를 입은 세를 신사에게 다 갈라져 바운  
스, 카타린 케본 같은 카우치 카우치를 놓아  
부드러운 핑크에 핑크와 핑크로 입은 여자  
신사에게도 핑크를 찾아 살갗을 주었다.  
부유 상사의 새틴 핑크는 카타린 케본, 워인  
같은 상류 비로크풍은 주류 핑크 컬러의  
색 미분되어 핑크는 개성화 및 신주  
가야 핑크는 신사 핑크로 스타일링.

**DRIELLE VALERETTO (@driellevaleretto)**

Height 182/5'11.5" Bust 81/32" Waist 60/23.5" Hips 86/34" Hair Brown Eyes Blue/Green Born in 1900

# Morph

Morph Management, 36 Jangmun-ro Yongsan-gu Seoul Korea ZIP 04393 | Phone: +82 2 797 7200



**DRIELLE VALERETTO (@driellevaleretto)**

Height 182/5'11.5" Bust 81/32" Waist 60/23.5" Hips 86/34" Hair Brown Eyes Blue/Green Born in 1900



# Morph

Morph Management, 36 Jangmun-ro Yongsan-gu Seoul Korea ZIP 04393 | Phone: +82 2 797 7200

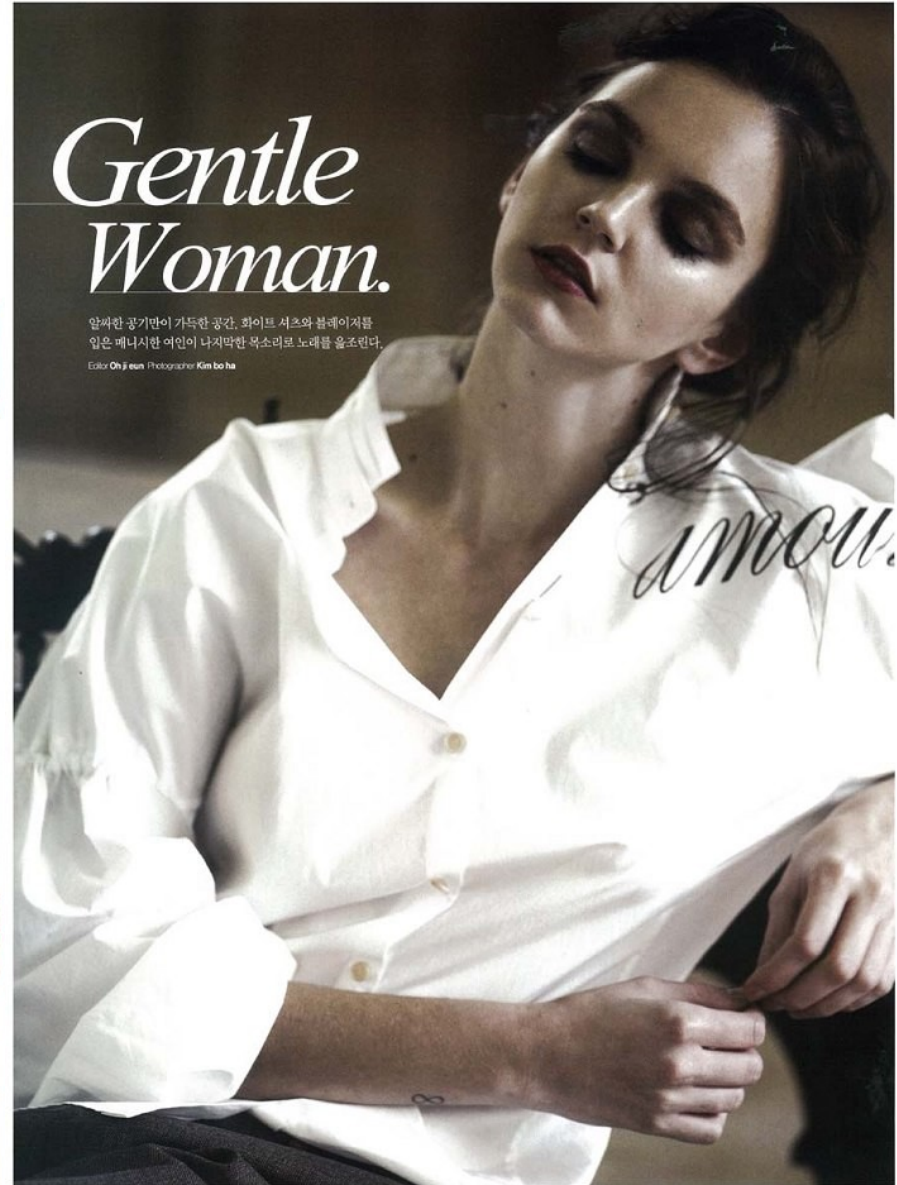

**DRIELLE VALERETTO** (@driellevaleretto)

Height 182/5'11.5" Bust 81/32" Waist 60/23.5" Hips 86/34" Hair Brown Eyes Blue/Green Born in 1900

# Morph

Morph Management, 36 Jangmun-ro Yongsan-gu Seoul Korea ZIP 04393 | Phone: +82 2 797 7200



SECRETO



SECRETO

**DRIELLE VALERETTO (@driellevaleretto)**

Height 182/5'11.5" Bust 81/32" Waist 60/23.5" Hips 86/34" Hair Brown Eyes Blue/Green Born in 1900

# Morph

Morph Management, 36 Jangmun-ro Yongsan-gu Seoul Korea ZIP 04393 | Phone: +82 2 797 7200



원곡 | 모란계단 1층 3번방 (계단옆)이 놓여진 화이트 셔츠  
구슬 가리개 | 화이트인 그레이 반츠 **폴딩오브** 27인치인형  
오른쪽 | 가슴과 등 라인의 갱년기 디테일이 새겨진 롱 재킷  
세련 | 에이프린, 프렌치 가리비 **리틀루키** DVF 가리개

Winter '12



오른쪽 | 투스한 실루엣 소재의 화이트 롱 셔츠 **폴딩오브** 27인치인형  
스트레치 소재의 레그 밴드 **에이프린** 27인치인형, 스카프 **리틀루키** 27인치인형  
마티 핏에 놓인 에이프린 소재 재킷 **에이프린** 27인치인형  
왼쪽 | 화이트 셔츠 **에이프린** 27인치인형, 블랙 레스틴 **폴딩오브** 27인치인형  
네이비 컬러의 롱 **스트레치** 27인치인형, 핑크 각 **스트레치** 27인치인형  
그레이 에이프린 코트 **에이프린** 27인치인형

Winter '12

DRIELLE VALERETTO (@driellevaleretto)

Height 182/5'11.5" Bust 81/32" Waist 60/23.5" Hips 86/34" Hair Brown Eyes Blue/Green Born in 1900

# Morph

Morph Management, 36 Jangmun-ro Yongsan-gu Seoul Korea ZIP 04393 | Phone: +82 2 797 7200



SECRET0

**DRIELLE VALERETTO** (@driellevaleretto)

Height 182/5'11.5" Bust 81/32" Waist 60/23.5" Hips 86/34" Hair Brown Eyes Blue/Green Born in 1900





# Morph

Morph Management, 36 Jangmun-ro Yongsan-gu Seoul Korea ZIP 04393 | Phone: +82 2 797 7200



DRIELLE VALERETTO (@driellevaleretto)

Height 182/5'11.5" Bust 81/32" Waist 60/23.5" Hips 86/34" Hair Brown Eyes Blue/Green Born in 1900

# Morph

Morph Management, 36 Jangmun-ro Yongsan-gu Seoul Korea ZIP 04393 | Phone: +82 2 797 7200



DRIELLE VALERETTO (@driellevaleretto)

Height 182/5'11.5" Bust 81/32" Waist 60/23.5" Hips 86/34" Hair Brown Eyes Blue/Green Born in 1900



# Morph

Morph Management, 36 Jangmun-ro Yongsan-gu Seoul Korea ZIP 04393 | Phone: +82 2 797 7200



DRIELLE VALERETTO (@driellevaleretto)

Height 182/5'11.5" Bust 81/32" Waist 60/23.5" Hips 86/34" Hair Brown Eyes Blue/Green Born in 1900

# Morph

Morph Management, 36 Jangmun-ro Yongsan-gu Seoul Korea ZIP 04393 | Phone: +82 2 797 7200



DRIELLE VALERETTO (@driellevaleretto)

Height 182/5'11.5" Bust 81/32" Waist 60/23.5" Hips 86/34" Hair Brown Eyes Blue/Green Born in 1900

# Morph

Morph Management, 36 Jangmun-ro Yongsan-gu Seoul Korea ZIP 04393 | Phone: +82 2 797 7200



**DRIELLE VALERETTO** (@driellevaleretto)

Height 182/5'11.5" Bust 81/32" Waist 60/23.5" Hips 86/34" Hair Brown Eyes Blue/Green Born in 1900

# Morph

Morph Management, 36 Jangmun-ro Yongsan-gu Seoul Korea ZIP 04393 | Phone: +82 2 797 7200

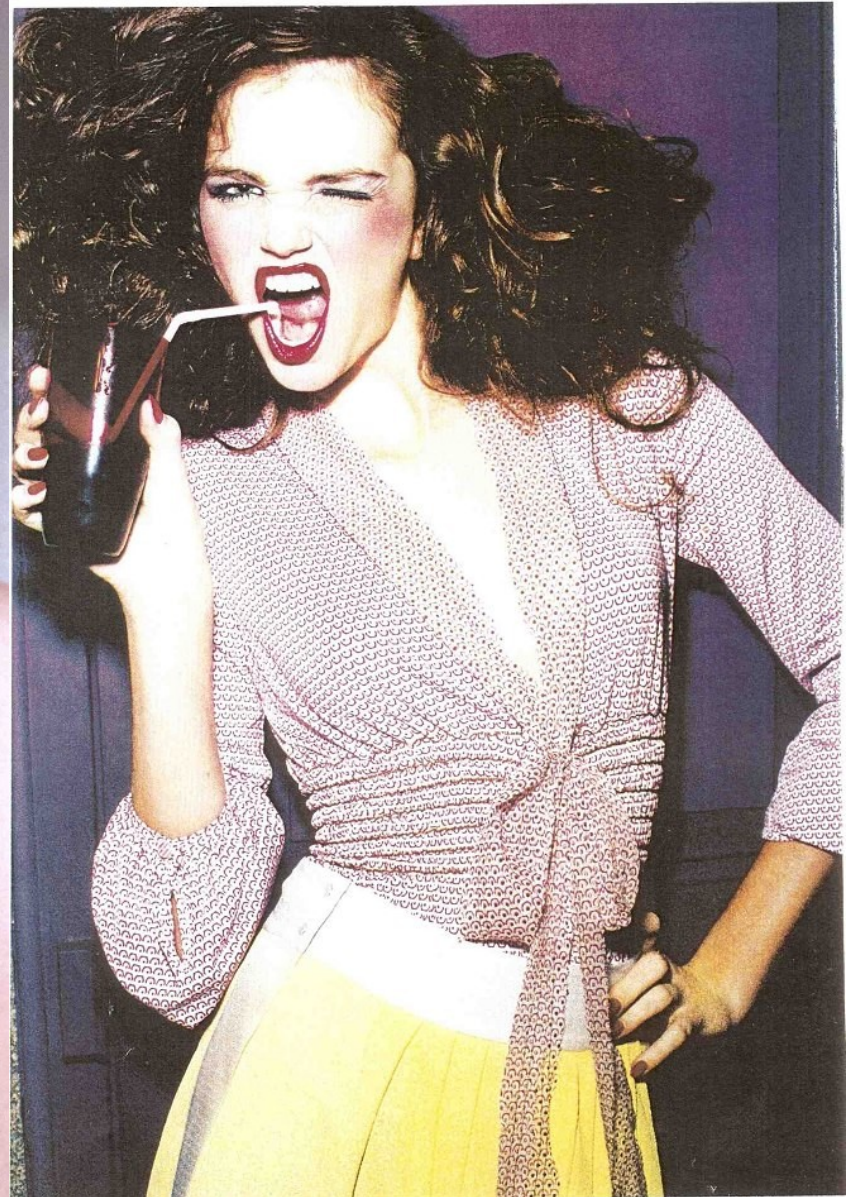

**DRIELLE VALERETTO** (@driellevaleretto)

Height 182/5'11.5" Bust 81/32" Waist 60/23.5" Hips 86/34" Hair Brown Eyes Blue/Green Born in 1900

# Morph

Morph Management, 36 Jangmun-ro Yongsan-gu Seoul Korea ZIP 04393 | Phone: +82 2 797 7200

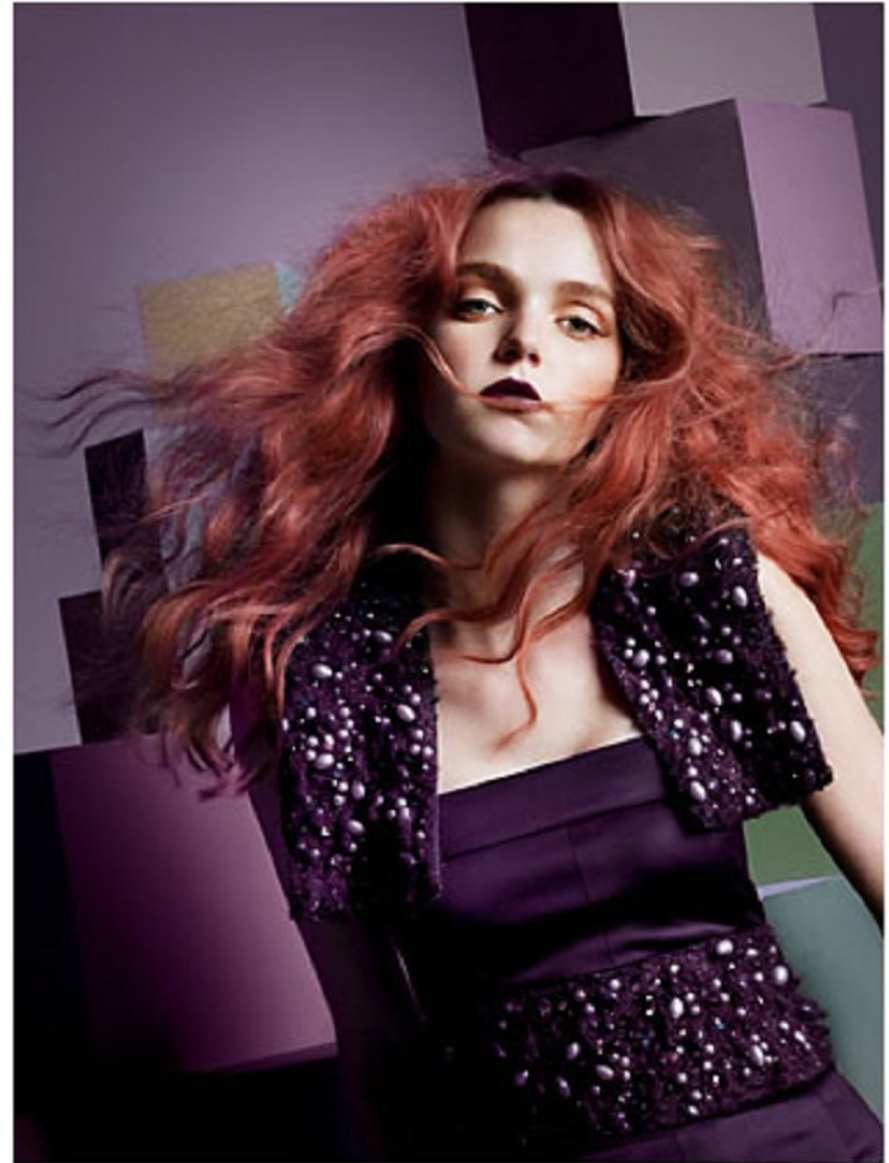

**DRIELLE VALERETTO** (@driellevaleretto)

Height 182/5'11.5" Bust 81/32" Waist 60/23.5" Hips 86/34" Hair Brown Eyes Blue/Green Born in 1900

# Morph

Morph Management, 36 Jangmun-ro Yongsan-gu Seoul Korea ZIP 04393 | Phone: +82 2 797 7200



Diese Seite: Bolero im Frackstil mit goldenem Muster und Satinrevers, von **DIESEL**. Darunter ein Strickkleid mit glückigem "Rock" und Augen-Motiv auf Brusthöhe, von **JERRY SCOTT**.  
Linke Seite: Schwarz-blau gestreiftes Paillettenkleid mit weitem Rippenstrick-Schalkragen, um 180 €, von **MAX MARA**.  
**BEAUTY-TIPP:**  
Langes Haar braucht eine spezielle Pflege, um seidig und glänzend auszusehen – vor allem wenn dem natürlichen Farbton etwas nachgeholfen wurde. Idealer Komplex: die Serie „Vitamins Color“ von L'Oréal Professionnel mit Shampoo, Conditioner und Kur-Maske.

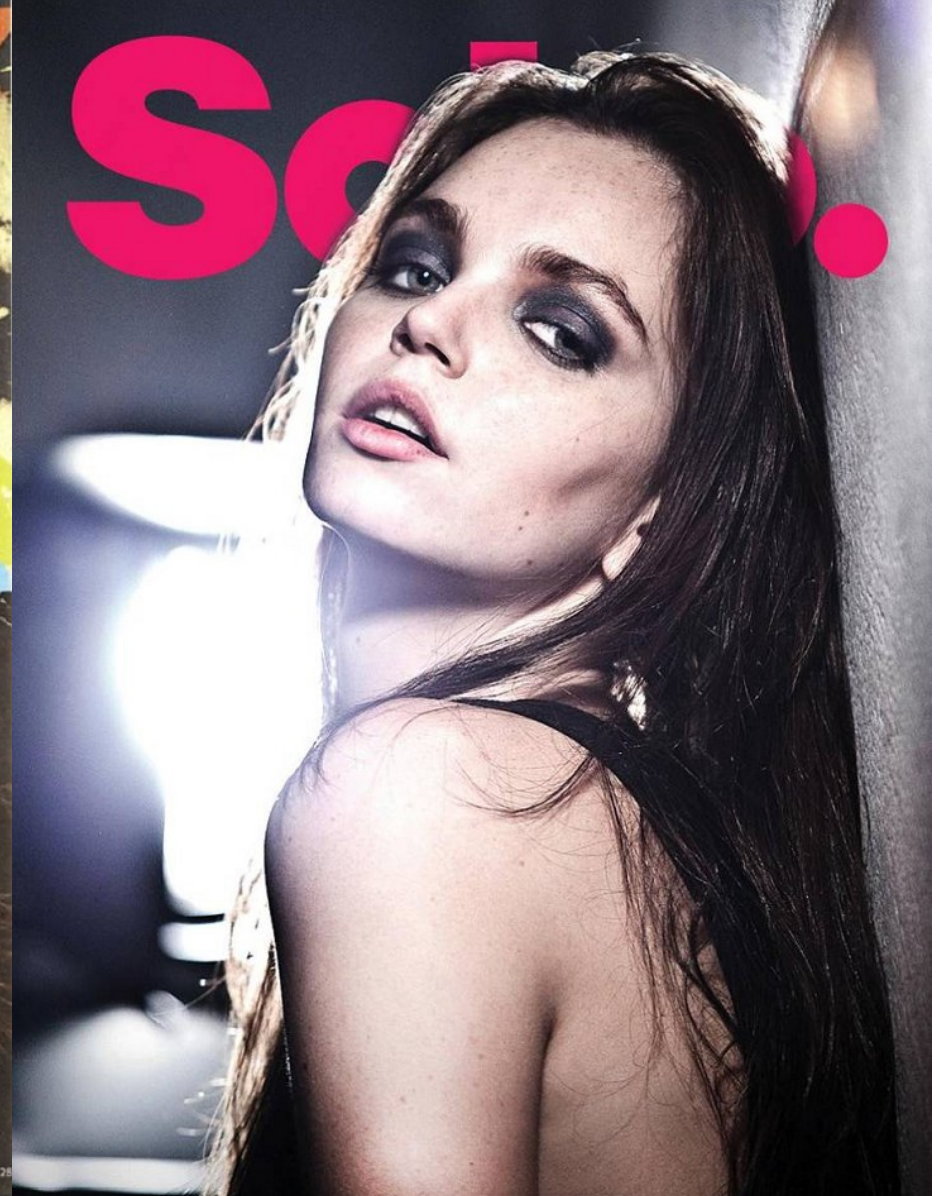

**DRIELLE VALERETTO** (@driellevaleretto)

Height 182/5'11.5" Bust 81/32" Waist 60/23.5" Hips 86/34" Hair Brown Eyes Blue/Green Born in 1900

# Morph

Morph Management, 36 Jangmun-ro Yongsan-gu Seoul Korea ZIP 04393 | Phone: +82 2 797 7200

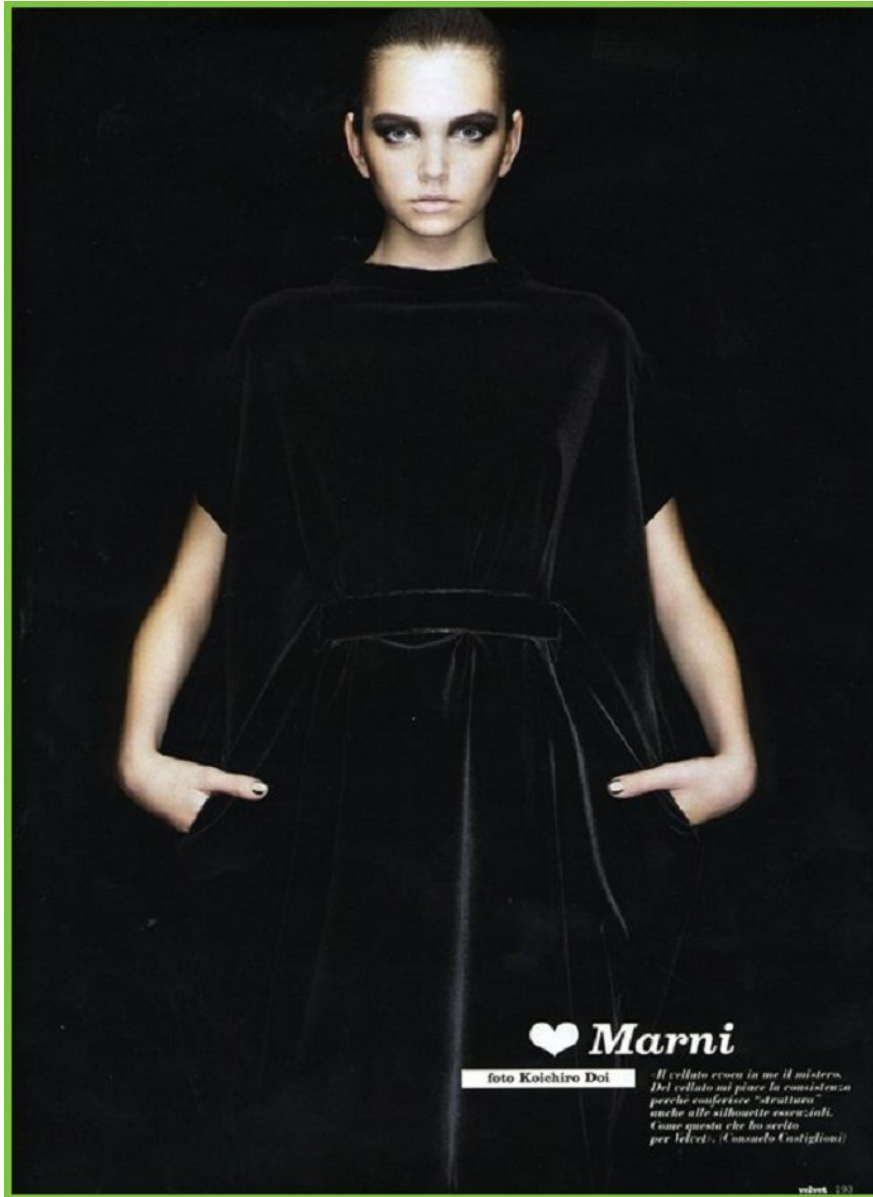

**DRIELLE VALERETTO** (@driellevaleretto)

Height 182/5'11.5" Bust 81/32" Waist 60/23.5" Hips 86/34" Hair Brown Eyes Blue/Green Born in 1900

# Morph

Morph Management, 36 Jangmun-ro Yongsan-gu Seoul Korea ZIP 04393 | Phone: +82 2 797 7200



**DRIELLE VALERETTO** (@driellevaleretto)

Height 182/5'11.5" Bust 81/32" Waist 60/23.5" Hips 86/34" Hair Brown Eyes Blue/Green Born in 1900



# Morph

Morph Management, 36 Jangmun-ro Yongsan-gu Seoul Korea ZIP 04393 | Phone: +82 2 797 7200



DRIELLE VALERETTO (@driellevaleretto)

Height 182/5'11.5" Bust 81/32" Waist 60/23.5" Hips 86/34" Hair Brown Eyes Blue/Green Born in 1900

# Morph

Morph Management, 36 Jangmun-ro Yongsan-gu Seoul Korea ZIP 04393 | Phone: +82 2 797 7200

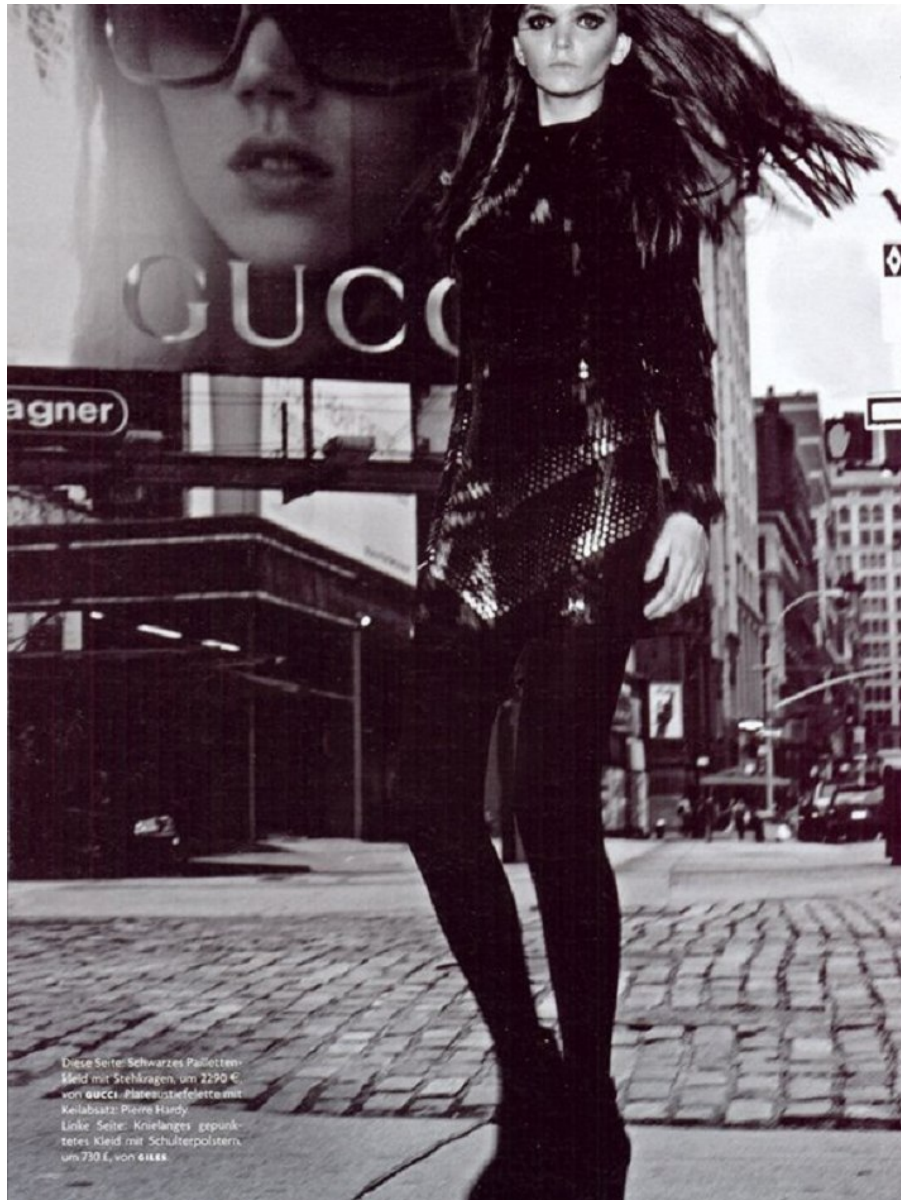

DRIELLE VALERETTO (@driellevaleretto)

Height 182/5'11.5" Bust 81/32" Waist 60/23.5" Hips 86/34" Hair Brown Eyes Blue/Green Born in 1900

# Morph

Morph Management, 36 Jangmun-ro Yongsan-gu Seoul Korea ZIP 04393 | Phone: +82 2 797 7200



**DRIELLE VALERETTO** (@driellevaleretto)

Height 182/5'11.5" Bust 81/32" Waist 60/23.5" Hips 86/34" Hair Brown Eyes Blue/Green Born in 1900

# Morph

Morph Management, 36 Jangmun-ro Yongsan-gu Seoul Korea ZIP 04393 | Phone: +82 2 797 7200



**DRIELLE VALERETTO** (@driellevaleretto)

Height 182/5'11.5" Bust 81/32" Waist 60/23.5" Hips 86/34" Hair Brown Eyes Blue/Green Born in 1900