

# Morph

Morph Management, 36 Jangmun-ro Yongsan-gu Seoul Korea ZIP 04393 | Phone: +82 2 797 7200



**FEDERLEICHT**  
Das beliebte Trendlabel Ann Demeulemeester präsentiert den Feder-Look in 3.1. Milano. Sie dürfen dagegen auch in Köln und Regensburg. Neben der Feder-Kollektion (s. S. 10) gibt es die "Café" von Nina Ricci, die in 3.1. Milano und Regensburg zu sehen ist. Aber auch die großen Marken des Jahres. Anschließend: Haar- und Frisuren- und Schmuck-Trends. Doch auch locker bei Modellen und nicht zuletzt bei den anderen Ländern. Hier: London (s. S. 10), "Another Tomorrow" von HUGO BOSS, Federica ca. 2013, Deckhouse wieder, und viele weitere auf den folgenden Seiten in Form von Bildern.



## MILLCENT LAMBERT

Height 174/5'8.5" Bust 81/32" B Waist 64/25" Hips 89/35" Hair Blonde Eyes Blue Born in 1991



# Morph

Morph Management, 36 Jangmun-ro Yongsan-gu Seoul Korea ZIP 04393 | Phone: +82 2 797 7200

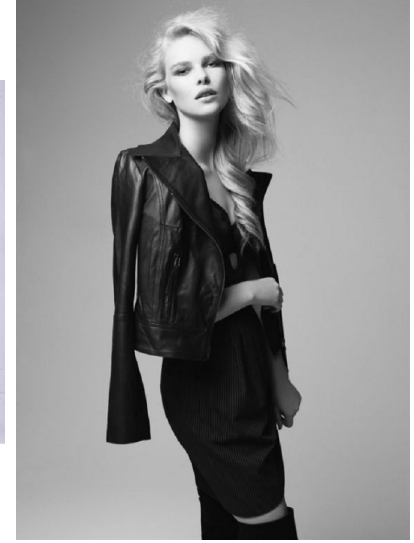

## MILLCENT LAMBERT

Height 174/5'8.5" Bust 81/32" B Waist 64/25" Hips 89/35" Hair Blonde Eyes Blue Born in 1991

# Morph

Morph Management, 36 Jangmun-ro Yongsan-gu Seoul Korea ZIP 04393 | Phone: +82 2 797 7200

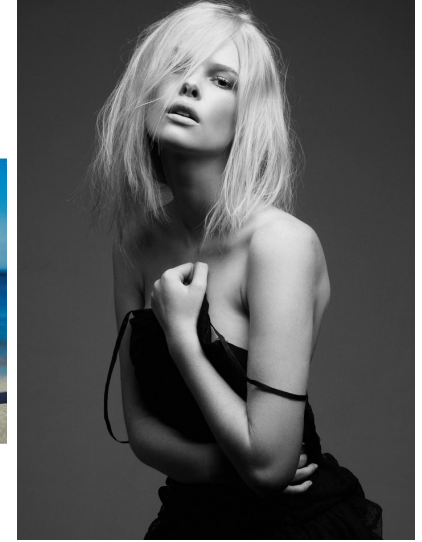

## MILLCENT LAMBERT

Height 174/5'8.5" Bust 81/32" B Waist 64/25" Hips 89/35" Hair Blonde Eyes Blue Born in 1991

# Morph

Morph Management, 36 Jangmun-ro Yongsan-gu Seoul Korea ZIP 04393 | Phone: +82 2 797 7200



## MILLCENT LAMBERT

Height 174/5'8.5" Bust 81/32" B Waist 64/25" Hips 89/35" Hair Blonde Eyes Blue Born in 1991

# Morph

Morph Management, 36 Jangmun-ro Yongsan-gu Seoul Korea ZIP 04393 | Phone: +82 2 797 7200



## MILLICENT LAMBERT

Height 174/5'8.5" Bust 81/32" B Waist 64/25" Hips 89/35" Hair Blonde Eyes Blue Born in 1991