

# Morph

Morph Management, 36 Jangmun-ro Yongsan-gu Seoul Korea ZIP 04393 | Phone: +82 2 797 7200



CHO HA YAN (@whiteci.cho)

Height 175/5'9" Bust 86/34" A Waist 71/28" Hips 86/34" Shoe 250mm Hair Dark Brown Eyes Brown Born in 1978

# Morph

Morph Management, 36 Jangmun-ro Yongsan-gu Seoul Korea ZIP 04393 | Phone: +82 2 797 7200



CHO HA YAN (@whiteci.cho)

Height 175/5'9" Bust 86/34" A Waist 71/28" Hips 86/34" Shoe 250mm Hair Dark Brown Eyes Brown Born in 1978

# Morph

Morph Management, 36 Jangmun-ro Yongsan-gu Seoul Korea ZIP 04393 | Phone: +82 2 797 7200



CHO HA YAN (@whiteci.cho)

Height 175/5'9" Bust 86/34" A Waist 71/28" Hips 86/34" Shoe 250mm Hair Dark Brown Eyes Brown Born in 1978

# Morph

Morph Management, 36 Jangmun-ro Yongsan-gu Seoul Korea ZIP 04393 | Phone: +82 2 797 7200



CHO HA YAN (@whiteci.cho)

Height 175/5'9" Bust 86/34" A Waist 71/28" Hips 86/34" Shoe 250mm Hair Dark Brown Eyes Brown Born in 1978

# Morph

Morph Management, 36 Jangmun-ro Yongsan-gu Seoul Korea ZIP 04393 | Phone: +82 2 797 7200



CHO HA YAN (@whiteci.cho)

Height 175/5'9" Bust 86/34" A Waist 71/28" Hips 86/34" Shoe 250mm Hair Dark Brown Eyes Brown Born in 1978

# Morph

Morph Management, 36 Jangmun-ro Yongsan-gu Seoul Korea ZIP 04393 | Phone: +82 2 797 7200



CHO HA YAN (@whiteci.cho)

Height 175/5'9" Bust 86/34" A Waist 71/28" Hips 86/34" Shoe 250mm Hair Dark Brown Eyes Brown Born in 1978

# Morph

Morph Management, 36 Jangmun-ro Yongsan-gu Seoul Korea ZIP 04393 | Phone: +82 2 797 7200



CHO HA YAN (@whiteci.cho)

Height 175/5'9" Bust 86/34" A Waist 71/28" Hips 86/34" Shoe 250mm Hair Dark Brown Eyes Brown Born in 1978

# Morph

Morph Management, 36 Jangmun-ro Yongsan-gu Seoul Korea ZIP 04393 | Phone: +82 2 797 7200



CHO HA YAN (@whiteci.cho)

Height 175/5'9" Bust 86/34" A Waist 71/28" Hips 86/34" Shoe 250mm Hair Dark Brown Eyes Brown Born in 1978



# Morph

Morph Management, 36 Jangmun-ro Yongsan-gu Seoul Korea ZIP 04393 | Phone: +82 2 797 7200



CHO HA YAN (@whiteci.cho)

Height 175/5'9" Bust 86/34" A Waist 71/28" Hips 86/34" Shoe 250mm Hair Dark Brown Eyes Brown Born in 1978

# Morph

Morph Management, 36 Jangmun-ro Yongsan-gu Seoul Korea ZIP 04393 | Phone: +82 2 797 7200



CHO HA YAN (@whiteci.cho)

Height 175/5'9" Bust 86/34" A Waist 71/28" Hips 86/34" Shoe 250mm Hair Dark Brown Eyes Brown Born in 1978

# Morph

Morph Management, 36 Jangmun-ro Yongsan-gu Seoul Korea ZIP 04393 | Phone: +82 2 797 7200



CHO HA YAN (@whiteci.cho)

Height 175/5'9" Bust 86/34" A Waist 71/28" Hips 86/34" Shoe 250mm Hair Dark Brown Eyes Brown Born in 1978

# Morph

Morph Management, 36 Jangmun-ro Yongsan-gu Seoul Korea ZIP 04393 | Phone: +82 2 797 7200

## Wedding Beauty Manual 20

날씨는 정해졌다. 이제부터는 마치 컴백을 앞둔 아이돌 여가수처럼 술가쁘게 준비를 마쳐야 한다. 머리에서 발끝까지 하나도 놓치지 않는 단연전대, 완벽한 신부 그리고 신랑을 위한 웨딩 뷰티 레시피.

에디터 김주은, 김지현

### 1

#### 밝고 투명한 피부가 최대 목표

더 없이 밝고 환한 피부는 모든 신부들의 로망. 최근 새롭게 출시되고 있는 브라이딩 케어 제품들은 피부를 활하게 밝혀주는 것은 물론, 고급스러운 광채가 나는 피부로 바꾸어주는 것이 특징이다. 투명, 광채, 화사함을 모두 담은 진주빛 피부로 변신시켜주는 것. 특별한 신부라면 웨딩 데이까지 남은 시간에 따라 화이트닝 케어 제품도 골라 쓰는 센스를 발휘해보자. 보통 화이트닝 에센스는 8주 이상 꾸준히 사용해야 효과를 제대로 발휘할 수 있다. 그러나 웨딩 데이가 얼마 남지 않았다면, 집중적인 인텐시브 케어 제품을 사용하는 것이 현명하다는 사실.



샤넬 화이트닝 에센스  
 30ml 15만 9000원  
 샤넬 화이트닝 크림  
 30ml 15만 9000원



그림이 온순하게 표현된 흰 실크 드레스 H&M 15만9000원, 풍미 넘은 단닝 조끼 자라 8만9000원, 스타드 장식 영롱부츠 베어링 6만5000원

스타일 디렉터 진미아  
 모델 조하연, 지현정  
 헤어 박지은  
 메이크업 박혜영  
 어시스턴트 김유진, 이기미  
 디자인 한상영

CHO HA YAN (@whiteci.cho)

Height 175/5'9" Bust 86/34" A Waist 71/28" Hips 86/34" Shoe 250mm Hair Dark Brown Eyes Brown Born in 1978

# Morph

Morph Management, 36 Jangmun-ro Yongsan-gu Seoul Korea ZIP 04393 | Phone: +82 2 797 7200



CHO HA YAN (@whiteci.cho)

Height 175/5'9" Bust 86/34" A Waist 71/28" Hips 86/34" Shoe 250mm Hair Dark Brown Eyes Brown Born in 1978

# Morph

Morph Management, 36 Jangmun-ro Yongsan-gu Seoul Korea ZIP 04393 | Phone: +82 2 797 7200



CHO HA YAN (@whiteci.cho)

Height 175/5'9" Bust 86/34" A Waist 71/28" Hips 86/34" Shoe 250mm Hair Dark Brown Eyes Brown Born in 1978



# Morph

Morph Management, 36 Jangmun-ro Yongsan-gu Seoul Korea ZIP 04393 | Phone: +82 2 797 7200





# Morph

Morph Management, 36 Jangmun-ro Yongsan-gu Seoul Korea ZIP 04393 | Phone: +82 2 797 7200



화이트 골드 보드에 다이아몬드가 뿔뿔히 새겨진 타이퍼 로즈 이어링, 원소 길다래 직방의 브릴리언트 셋 다이아몬드가 뿔뿔히 새겨진 타이퍼 로즈 링, 601개의 브릴리언트 셋 다이아몬드가 케이스와 다이얼과 브라운이 섞여 화려하게 새겨져 있어 360도 360도가 있는 라임라이트 벨링과 주얼 워치는 모두 타이퍼 0.5cm의 브릴리언트 셋 다이아몬드를 중심으로 1.5cm의 상단 및 5cm의 브릴리언트 셋 다이아몬드가 그려진 세팅된 조세핀 마그네트 브레이슬릿은 쇼케, 시몬 소제 리본이 달린 길다래 장식은 피팅하기 아플로에

올 웨이브 | 이 화이트 골드 보드에 새겨진 브릴리언트 셋 다이아몬드가 눈송이처럼 새겨진 투알 드 워터브 이어링, 바늘 무늬에 50개의 브릴리언트 셋 다이아몬드가 세팅되었고 은 부분에도 투알의 다이아몬드가 새겨진 로 그랑 프랑수아 주얼리 워치, 모른은 은지색 직방의 타이퍼 로즈 보드에 새겨진 타이퍼 로즈 다이아몬드 쇼케가 화려하고 있는 7.5cm의 쿠션 및 플러머리상 에워팔드가 새겨진 타이퍼 로즈 에워팔드 원소 쇼케, 리본은 다이아몬드가 직방의 꽃 모양으로 새겨진 울리 데 프라 등신 반 클리프 먼 시몬, 그린이 화이트로 된 꽃이 달린 다이얼 드레스는 피팅하기 아플로에

세의 리본이 | 타이퍼 로즈인 에워팔드 이어링 | 4개의 길다래



화이트 코튼 셔츠는 비어커, 다크 네이비 팬츠는 클로에, 로즈 골드 베젤에 다이아몬드를 새겨진 '미드나잇 39mm 워치'는 해리 퀸스던, 달마티안 패턴 슬리폰은 주서레 지노티 제품.

## Portrait in Shirt Dress

이런 시즌 런웨이를 소리 소문 없이 점령한 '잇' 아이템은 바로 셔츠 드레스. 매니시한 셔츠를 드레스처럼 입을 수 있는 매력 만점 아이템이다. 벨트를 풀라베인 예전의 레미닌한 스타일 대신 무심한 듯 파워풀한 스타일링으로 완성한 그녀의 포트레이트 속에서 해답을 찾아볼 것.

PHOTOGRAPHED BY JANG DUKHWA

CHO HA YAN (@whiteci.cho)

Height 175/5'9" Bust 86/34" A Waist 71/28" Hips 86/34" Shoe 250mm Hair Dark Brown Eyes Brown Born in 1978

# Morph

Morph Management, 36 Jangmun-ro Yongsan-gu Seoul Korea ZIP 04393 | Phone: +82 2 797 7200



CHO HA YAN (@whiteci.cho)

Height 175/5'9" Bust 86/34" A Waist 71/28" Hips 86/34" Shoe 250mm Hair Dark Brown Eyes Brown Born in 1978

# Morph

Morph Management, 36 Jangmun-ro Yongsan-gu Seoul Korea ZIP 04393 | Phone: +82 2 797 7200



CHO HA YAN (@whiteci.cho)

Height 175/5'9" Bust 86/34" A Waist 71/28" Hips 86/34" Shoe 250mm Hair Dark Brown Eyes Brown Born in 1978

# Morph

Morph Management, 36 Jangmun-ro Yongsan-gu Seoul Korea ZIP 04393 | Phone: +82 2 797 7200



## 조화인 식 S/S 트렌드 스타일 북 NEWYORK CHIC

**BLACK** 시크와 스포티함이 유쾌한 전방. 블랙과 화이트로 연출한 시크 룩이 눈에 띈다.

**SHE SAYS** 현재 뉴욕 등에서는 블랙을 활용한 시크 룩이 유행 중이다. 마직 무채색을 즐겨 입는 평소 스타일과도 맞아 액세서리에 포인트를 주어 입을 예정이다.

**LACE** 시스루, 레이스 등 여성성이 드러나는 소재들이 큰 인기를 얻으며 스카프, 셔츠, 드레스 등에 집중적으로 활용되고 있다. 특히 레이스 아이템을 유감치, 이블라게 등으로 볼륨과 입체감을 더한 것이 많은 편이다.

**SHE SAYS** 평소 약간의 레이스가 있는 에너제틱의 분위기를 좋아하는, 활동하기 편한 슬릭스 맨조를 입는다. 이런 스타일에 클래식한 정제된 핏과 주머니 지라도 OK. 카주얼한 아우터에는 베지 스타일의 맨조를 예뻐하지만 다리가 잘 보이는 단점이 있다.

**PANTS** 와이드 팬츠, 편안한 실루엣의 크롭드 팬츠, 넉넉한 사이즈의 보이시한 데님 맨조가 유행이다.

**SHE SAYS** 영아들은 보통 봄에는 풀이 넉넉한 옷은 코트에 대신 맨조나 레깅스, 스니커즈를 신고 다닌다. 보통 앞반 레깅스나 치마와 함께 붙은 레깅스를 많이 입는데, 개인적으로는 레깅스를 더 선호하고 추천한다. 팬츠 형태로 디자인, 컬러도 다양하고 레깅스보다 좀 더 차려 입었다는 느낌이 난다. 유니클로의 레깅스는 앞장을 배 바지의 라인이나 길이감이 다른 브랜드에 비해 훌륭한 편. 또 바지 길이가 잘 맞지 않아 직구를 통해 외국 브랜드를 사기도 하는데, 아메리칸 이글을 자주 이용한다.

평화감 있는 오퍼사이즈 아우터 가미에 아널드베르니, 시스루 블라우스 가격비중, H&M, 빈지 가격비중, 만도, 언데웨어 가격비중, OK 언데웨어, 레깅스는 조화인의 것

2014 MARCH 255



낭랑낭랑한 슬리브리스 셔츠 드레스는 휴이 DKNY, 도트 무늬 시스루 붙은 폴란델리스, 블랙 빅클라처와 발목을 사선으로 감싸는 블랙 스트랩 힐은 빌렌시아가 저문.

CHO HA YAN (@whiteci.cho)

Height 175/5'9" Bust 86/34" A Waist 71/28" Hips 86/34" Shoe 250mm Hair Dark Brown Eyes Brown Born in 1978

# Morph

Morph Management, 36 Jangmun-ro Yongsan-gu Seoul Korea ZIP 04393 | Phone: +82 2 797 7200



CHO HA YAN (@whiteci.cho)

Height 175/5'9" Bust 86/34" A Waist 71/28" Hips 86/34" Shoe 250mm Hair Dark Brown Eyes Brown Born in 1978

# Morph

Morph Management, 36 Jangmun-ro Yongsan-gu Seoul Korea ZIP 04393 | Phone: +82 2 797 7200



CHO HA YAN (@whiteci.cho)

Height 175/5'9" Bust 86/34" A Waist 71/28" Hips 86/34" Shoe 250mm Hair Dark Brown Eyes Brown Born in 1978

# Morph

Morph Management, 36 Jangmun-ro Yongsan-gu Seoul Korea ZIP 04393 | Phone: +82 2 797 7200



골드 트러닝의 오버사이즈 코트와 블랙 워트라임의 오간자 드레스, 브리네의 강장 니트 등과 적도 실크 스카프, 화이트 플랫폼 슈즈는 모두 프라다.



W FASHION

## EXCLUSIVE PANTS

습한 날씨에 가장 편안한 옷이 있어야 할 때 좋은 선택이 될 수 있는 유니크한 아이템 중 하나, 더 편안한 착용감과 편안함을 좋아 하는 유니크한 스타일과 실용도가 높은 실용적인 아이템이다.

베네치안 데님 시리즈의 오버사이즈의 유니크한, 힐리프의 올 타임 클래식인 로코는 허벅지 라인을 더욱더 부드럽게 보여준다. 데님은 그 자체로 가장 보편적으로 알려진 소재이지만, 강도의 내구성을 높여 주며, 더 나은 핏을 선사 할 수 있다. 제이메스나 케트, 온 룰에 레이어링한 보헤미안 및 카탈루냐의 모든 아이템이 주얼리 by 유

CHO HA YAN (@whiteci.cho)

Height 175/5'9" Bust 86/34" A Waist 71/28" Hips 86/34" Shoe 250mm Hair Dark Brown Eyes Brown Born in 1978

# Morph

Morph Management, 36 Jangmun-ro Yongsan-gu Seoul Korea ZIP 04393 | Phone: +82 2 797 7200



오버사이즈 코트를 입을 때  
기가 잡다면 화악스기나하께  
공용하다면 이하는 아무운것으로  
선택해야 스타일링에 실패하지  
않는다 여기에 장갑이나 머플러 등  
패션 소품을 적절히 매치하면  
굉장있는 유행임을 알릴 수 있다.  
트렌드 지배형 지크로  
플 코트가 어떻게 유행이 되었는지  
2022년형 스타일링.



원격통역수트가 아니라  
원격통역수트가 아니라  
원격통역수트가 아니라  
원격통역수트가 아니라  
원격통역수트가 아니라  
원격통역수트가 아니라  
원격통역수트가 아니라  
원격통역수트가 아니라  
원격통역수트가 아니라  
원격통역수트가 아니라

CHO HA YAN (@whiteci.cho)

Height 175/5'9" Bust 86/34" A Waist 71/28" Hips 86/34" Shoe 250mm Hair Dark Brown Eyes Brown Born in 1978



# Morph

Morph Management, 36 Jangmun-ro Yongsan-gu Seoul Korea ZIP 04393 | Phone: +82 2 797 7200



CHO HA YAN (@whiteci.cho)

Height 175/5'9" Bust 86/34" A Waist 71/28" Hips 86/34" Shoe 250mm Hair Dark Brown Eyes Brown Born in 1978

# Morph

Morph Management, 36 Jangmun-ro Yongsan-gu Seoul Korea ZIP 04393 | Phone: +82 2 797 7200



오버사이즈 코트는  
착용하는 것도 예쁘지만  
어깨에 살짝 걸치면  
매서워볼게 보인다.  
비슷한 느낌의 컬러 슈트와  
코트 안에 받치 입으면  
본오른 듯이 차분하고  
안정적인 느낌을 준다.  
제작/판매/유통/모든  
2025년형 아이덴티티  
코드 20250111  
클로저에나와있고너



깊이 파인 텍 내크라인이 관능적인 볼레 실크 폼과  
실루엣이 중심한 옐로 실크 스커트. 같이 느낌을 향상화한 린  
코즈 디올 프리 커튼, 페인 골드 톤 메탈릭 한들라  
인브로이더리 패지 장식이 독특한 유틸리티 스킨  
'아이디 디올' '백은 모두 디올 제품

CHO HA YAN (@whiteci.cho)

Height 175/5'9" Bust 86/34" A Waist 71/28" Hips 86/34" Shoe 250mm Hair Dark Brown Eyes Brown Born in 1978



# Morph

Morph Management, 36 Jangmun-ro Yongsan-gu Seoul Korea ZIP 04393 | Phone: +82 2 797 7200



가죽 점퍼는 토즈(Toda), 울무늬 비키니  
 혹은 엠보리오 아르만디(Emporio Armani),  
 울무늬 니트 혹은 점퍼는  
 빈폴 레어디니스(Beenpole Ladwell),  
 라임 점퍼는 김세영(Kimseoryong),  
 테도라는 배럴리 햇(Bailey Hat at  
 Platformace), 옥감이는 폴리올리(Foli  
 Pelli), 오리온 셔츠 점퍼는  
 빈티지 할리우드(Vintage Hollywood),  
 원색 밑피는 블랙 마린 시팅(Black  
 Marine Sifbon), 원순 스니얼 밴드 시계는  
 티소(Tisso), 가죽 귀걸이 밑피는 로즈(한글)  
 울무늬 니트 재킷은 폴리올리(Foliolli),  
 스키프켓점퍼 혹은 울무늬 카디건은  
 스티브앤요니(Steve J&Yoni P),  
 쿼트 점퍼는 사카이(Sacai), 실버  
 방금들은 헤르메스(Hermès), 보트 슈즈는  
 스페리(Sperry)(오른쪽)



리넨 소재 울무늬 재킷과 아이보리색 탄츠는  
 김세영(Kimseoryong), 빨강 울무늬  
 니트 울감이는 버버리(Burberry Fall),  
 가죽 코팅 주얼리는 폴리올리(Foli Peli),  
 시계는 세이스프라이스(S Springs),  
 골드 스트랩 시계는 구찌(Gucci)(왼쪽),  
 울무늬 자켓 혹은 로버 버치(Tory Burch),  
 크롬의 실버 소재 웨어는 엠초는  
 사카이(Sacai), 폴리올리 배럴리 햇(Bailey  
 Hat at Platformace), 원주 옥감이는  
 시겔(Charol), 오리온 세라믹 시계는 디올(Dior),  
 원색 밑피는 제이앤비(J&B),  
 원순 가죽코팅 밑피는 토즈(Toda), 엠보는  
 마르(Marr)(오른쪽)

CHO HA YAN (@whiteci.cho)

Height 175/5'9" Bust 86/34" A Waist 71/28" Hips 86/34" Shoe 250mm Hair Dark Brown Eyes Brown Born in 1978

# Morph

Morph Management, 36 Jangmun-ro Yongsan-gu Seoul Korea ZIP 04393 | Phone: +82 2 797 7200



CHO HA YAN (@whiteci.cho)

Height 175/5'9" Bust 86/34" A Waist 71/28" Hips 86/34" Shoe 250mm Hair Dark Brown Eyes Brown Born in 1978

# Morph

Morph Management, 36 Jangmun-ro Yongsan-gu Seoul Korea ZIP 04393 | Phone: +82 2 797 7200

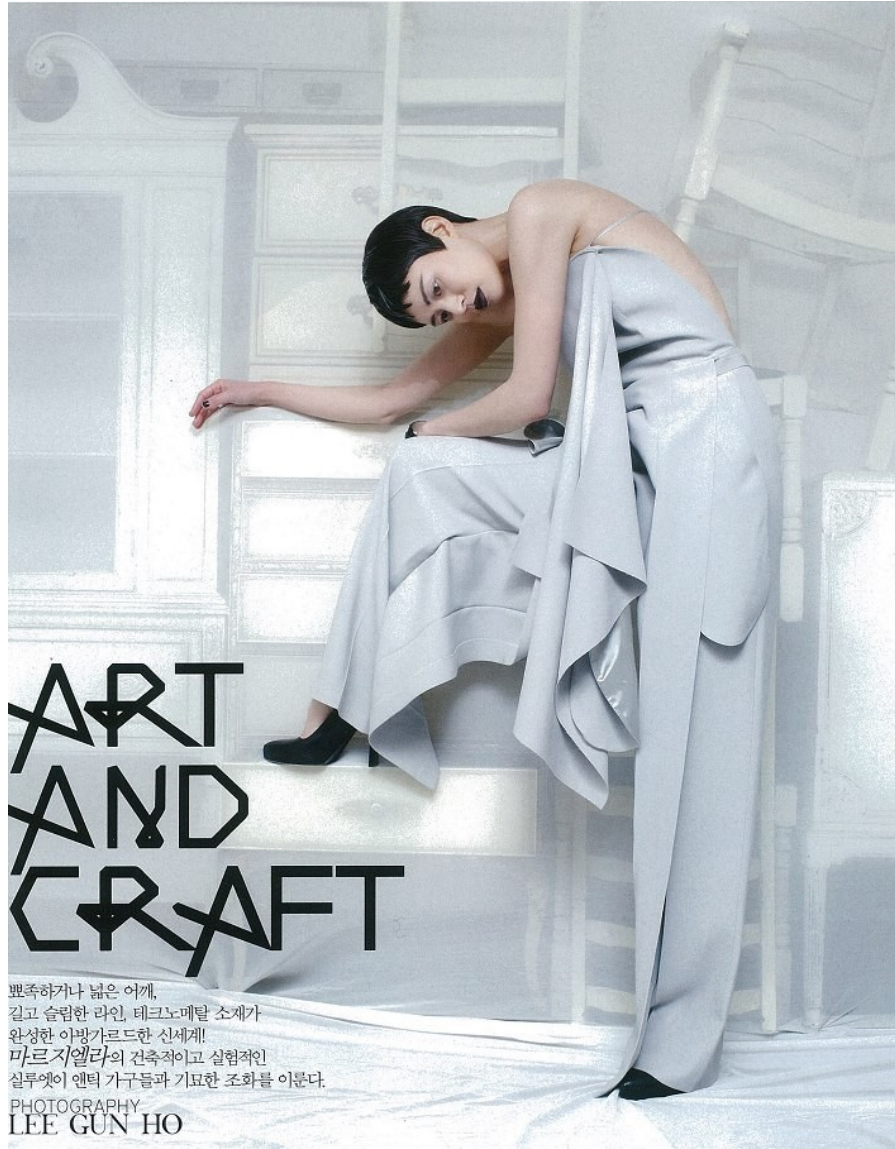

본의 편집차임 보이는 아방가르드한 그래픽 실크 린프수트(원작) 브리콜 디자인이 재미있는 핏백 실크 드레스(오른쪽)  
스티일리스트 / 사명희 모델 / 조하란 헤어 / 김정원 메이크업 / 이숙경



CHO HA YAN (@whiteci.cho)

Height 175/5'9" Bust 86/34" A Waist 71/28" Hips 86/34" Shoe 250mm Hair Dark Brown Eyes Brown Born in 1978

# Morph

Morph Management, 36 Jangmun-ro Yongsan-gu Seoul Korea ZIP 04393 | Phone: +82 2 797 7200



연말 분홍색의 올 시즌 코트 브랜드라베단 가격 미정, 목이 긴 인디언 밀크 니트 웨스카타 9000원  
두꺼운 요건지 주름 방지 웨이스 12만9000원, 롱 스커트 17만9000원 모두 코스, 예사형 플러리 수츠 알도 9만9000원  
애니멀 소재 리우치 가방 로사케이 26만9000원, 가죽 장갑 밤바이올라 17만9000원

CHO HA YAN (@whiteci.cho)

Height 175/5'9" Bust 86/34" A Waist 71/28" Hips 86/34" Shoe 250mm Hair Dark Brown Eyes Brown Born in 1978

# Morph

Morph Management, 36 Jangmun-ro Yongsan-gu Seoul Korea ZIP 04393 | Phone: +82 2 797 7200



CHO HA YAN (@whiteci.cho)

Height 175/5'9" Bust 86/34" A Waist 71/28" Hips 86/34" Shoe 250mm Hair Dark Brown Eyes Brown Born in 1978